V5 V4

Charlottenlund Travbane

Bane 01

Bet 25 præsenterer

DANSK TRAV KRITERIUM 2026

★ Morgendagens stjerner ★

Baneprogram / Pris 30,-

Søndag 11. oktober 2026 kl. 14.00

VELKOMST

Af Elsebeth Stausholm

Velkommen til Morgendagens Stjerner

Hjertelig velkommen til årets helt store klassiske begivenhed for de 3 årige travheste i Danmark – **Dansk Trav Kriterium og Dansk Hoppe Kriterium**.
Det er dagen, hvor morgendagens stjerner indtager Lunden!
Vi er stolte af, at **BET25 præsenterer Dansk Trav Kriterium 2026 - Morgendagens Stjerner**, mens **YesBOX præsenterer Dansk Hoppe Kriterium 2026**. En stor tak til begge vores sponsorer for deres opbakning til Lunden og dansk travsport.
I **BET25 præsenterer Dansk Trav Kriterium 2026** mødes de bedste hingste og vallakker, mens hopperne dyster i **YesBOX præsenterer Dansk Hoppe Kriterium 2026**. To klassiske løb, hvor de 12 bedste 3 årige travere i hvert løb kæmper om både prestige, store præmier og ikke mindst æren og titlen – og retten til at overvintre som **årgangens Konge og Dronning**.
At vinde et af dansk travsports store klassiske løb – **Dansk Opdrætningsløb, Dansk Trav Kriterium eller Dansk Trav Derby** – er noget, enhver hesteejer drømmer om fra den dag, den unge travhest begynder sin rejse mod toppen. Derfor er Kriteriums dagen noget ganske særligt.
Vi glæder os til at præsentere et sportsligt program på absolut topniveau, krydret med en lang række spændende og traditionsrige løb.
Et af dem er **Mesterskab for Danmark** – det traditionsrige prestigeløb for nogle af landets bedste danskfødte elitetravere, i dag venligst sponseret af **Klaus Overskov VVS & Teknik**. Her skifter vi de unge talenter ud med den etablerede elite, og det plejer at give travsport på allerhøjeste niveau.
Vi får også besøg af Gentofte Kommunes borgmester **Michael Fenger**, som traditionen tro besøger kommunens store sportsarena og overrækker ærespræmien til vinderen af **Gentofte Kommunes Ærespræmie** – endnu et af dagens traditionsrige løb, som vi er stolte af at have på programmet.
Dagen byder desuden på et udtagelsesløb til **Summer Meeting Fall**, hvor de to første heste i mål kvalificerer sig direkte til finalen på Norges hovedstadsbane Bjerke, hvor der venter **100.000 norske kroner i førstepræmie**.
Der er med andre ord lagt op til en travdag fyldt med **sportslige perler, traditioner, spænding og morgendagens stjerner**.
Vi glæder os til at byde alle vores samarbejdspartnere, sponsorer, aktive og gæster – store som små samt vores dygtige personale og officials – **Et rigtig hjerteligt velkommen på Lunden**! ❤️
Nu mangler vi blot én vigtig medspiller:
Det gode vejr! ☀️
Det har vi hermed sendt en meget høflig – og næsten allerrådigst – anmodning om. 😊

Rigtig god fornøjelse!

KONTAKT

Lunden
Charlottenlund Travbane

Det Danske Travselskab
Traverbanevej 10
2920 Charlottenlund

www.travbanen.dk
info@travbanen.dk
Tlf.: (+45) 88 81 12 01

NÆSTE LØBSDAG
Onsdag den 21. oktober. Start kl. 17.00
Opdrætningløb Kvalifikation - V65-spil

DAGENS TIDER

13.00	Prøvestarter
13.07	Prøvestarter
13.25	Prøveløb
14.00	1. løb
14.21	2. løb
14.42	3. løb – V5/1
15.03	4. løb
15.26	5. løb – Dansk Hoppe Kriterium
15.51	6. løb – V4/1
16.14	7. løb – Dansk Trav Kriterium
16.39	8. løb
17.02	9. løb – Mesterskab for Danmark
17.26	10. løb
17.44	11. & sidste løb

Forsidefoto: Hestene er øverst Menza, til venstre Mester CN og til højre er Magnus Tinghøj

MAD OG DRIKKE

CAFÉ LUNDEN

Dagens ret:
Glaseret skinke
m/ flødekartofter & grønsager **kr. 149,-**
OBS! Skal forudbestilles på Tickster inden 8/10: Dansk Trav Kriterium - Tickster

Fiskefilet med pommes frites og dip	**kr. 65**
Pommes frites med dip	**kr. 40**

CAFÉ LUNDEN OG RUDOLF LE ANN BAREN

Store flotte stykker smørrebrød	**Kr. 40,-**
2 x smørrebrød + øl eller vand	**Kr. 100,-**
Kaffe & Kage	**Kr. 50,-**

Book bord og få de bedste pladser, send en e-mail til info@travbanen.dk

STALDCAFEEN

Fiskefilet med pommes frites og dip	**65 kr.**
Flæskestegssandwich med rødkål og agurk	**65 kr.**
Pastasalat	**55 kr.**
Smørrebrød	**35 kr.**
Fransk Hotdog	**35 kr.**
Pommes frites	**35 kr.**
Dip (salatmayonnaise eller remoulade)	**5 kr.**
Toast	**30 kr.**

DRIKKEVARER:

Fadøl eller vin	**40 kr.**
Sodavand	**32 kr.**
Kildevand	**25 kr.**

VIGTIG INFO!
Ønsker du at forudbestille mad, så ring eller send en SMS til Boris på tlf. 41 90 06 66.

BANEINFO FOR AKTIVE

Bokse:
Selskabets officielle opstaldningsliste er til enhver tid afgørende for berettigelse til brug af bokse. Ibrugtagning af ikke tildelte bokse medfører en afgift på kr. 500,- pr. hest.

Deltagerantal:
I voltestart kan der højst starte 8 (5+3) heste i én volte. (Hest spor 6 skal ligge bag spor 1 i volten) I autostart kan der højst starte 8 heste i første række. I autostartløb på 1600 meter kan der dog højst starte 10 heste (6+4): Indrykning i 2. række sker således at flest mulige ekvipager skal have 2 valgfri spor – startende med hesten i inderbanen.

Dyrlæge:
Marie Caspara, tlf. 21 35 37 07.
Er til stede fra 2 timer inden første løb til 20 min. efter sidste løb.

Fotograf:
Burt Seeger, Tlf. 40 87 20 22
Se og køb vinderbilleder på www.racehorsephoto.dk.

Hovedfunktionærer:
Landsdommer: Kim Kabling
Overstarter: Thomas Friis
Totalisatorforstander: Kjeld Vedderkop

Nummerskilte:
Nummerskilte skal afleveres pæne og rengjorte i vægten inden vægtens lukketid. Hvis dette ikke sker, så idømmes en bøde på 250 kr. pr. sæt til den ansvarlige træner.

Parkering på staldområde på løbedage:
Det er kun tilladt for hestetransporter at parkere på Lundens staldterræn på løbedage. Alle andre henvises til parkeringspladsen udenfor staldområdet. Al parkering indenfor staldområdet er på eget ansvar. Bøde vil blive udstedt, hvis reglerne ikke overholdes.

Prøvestart:
Prøvestarter køres 60 min. og 53 min. inden første løb, med mindre andet er anført i programmet.
I løb med autostart op til 20.000 kr. vil der være en ekstra prøvestart direkte efter præsentationen og afcantringen (med 3. min til start)

Vægten:
Vægten åbner 2 timer før første løb og lukker 30 min. efter sidste løb.

Ændringer skal meddeles til banen:
Banen har på løbsdage åbent fra kl. 10.00 ved helligdagsløb og fra kl. 09.00 på 888 112 01.

Ærespræmier:
Ærespræmier afhentes i vindercirklen lige efter det enkelte løb

BANEINFO

Entré:
Køb billet på www.tickster.com eller i døren kr. 75,-

Parkering: Gratis

Wi-Fi
Navn: DTS GUEST
Kode: travbanen

Del dine oplevelser
Vis os, hvordan i har tilbragt jeres dag i Lunden – brug hasttagget #gåmedilunden

Følg os på de sociale medier:
Charlottenlundtravbane
Lunden I Charlottenlund Travbane

Næste løbsdag
Onsdag den 21. oktober kl. 17.00
Opdrætningløb Kvalifikation
– V65-spil

Vi ønsker alle en dejlig dag i LUNDEN

Der tages forbehold for trykfejl

Pølsevognen serverer

Event Eksperten
...Den glade pølsemand fra Slagelse

Ristede pølser
Ostepølser / frankfurtere / pølser i svøb med brød og alt i tilbehør
– samt mulighed for hotdog
Pris pr. stk. ..... kr. 35,-

Fransk hotdog
Pris pr. stk. .....kr. 35,-

Store bøfsandwich, Cheeseburgere og kæmpe flæskestegburgere
Pris pr. stk. .....kr. 80,-
2 stk .....kr. 150,-

Velbekommen!

DAGENS LØBSSPONSORER

Bet 25

Staldstrø YesBOX.se

Travshoppen.dk

2010 VIN & VELSMAG

Lunden Live

Gentofte Kommune

GAMBY NATUR
Giver ærespræmier i alle løb

Siden BAGSVÆRD LAKRIDS 2015

SUMMER MEETING FALL

KLAUS OVERSKOV VVS TEKNIK
www.overskov-vvs.dk

SKJOLDGAARDEN
Event|Bar|Restaurant

Staldstrø YesBOX.se

Vi findes på

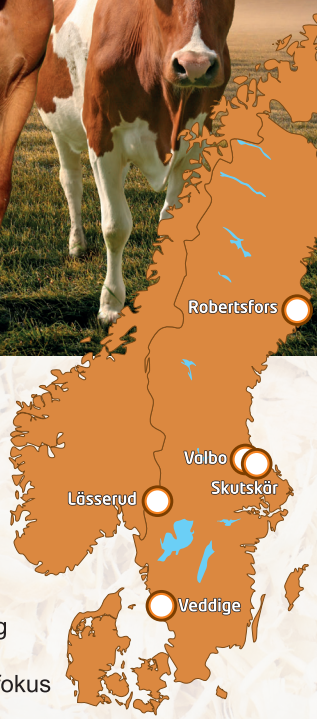

YesBox - bredt udvalg af staldstrø, leveret direkte til hele Danmark

Vi leverer førsteklasses, støvfrie og absorberende staldstrøprodukter, der fremmer både dyrenes trivsel og arbejdsglæden i stalden. Vores sortiment omfatter bl.a. træspåner, tørv, tørveblanding og træpiller – altid med fokus på bæredygtighed, leveringssikkerhed og høj kvalitet.

Læs mere om vores forskellige typer staldstrø på **yesbox.se**

Er du interesseret i vores produkter?
Kontakt en af vores sælgere - vi rådgiver dig gerne!

Sydsverige
Patrik Sjöberg
+46 70 9705250
patrik@yesbox.se

Danmark
René Sølberg
+45 289 60172
rene.solberg@petcare.se

CHARLOTTENLUND TRAVBANE

Fester, events og konferencer på Lunden

HISTORISKE RAMMER SIDEN 1891

Vi har overtaget alt med fester, events og konferencer på Lunden – og glæder os til at byde jer velkommen i unikke omgivelser med banens særlige atmosfære, historiske rammer og udsigt til Travbanen.

Vi ses på Lunden!

Peter & Helle

HISTORISKE RAMMER SIDEN 1891
En del af Københavns historie

PRIVATE FESTER
Bryllup, fødselsdag og livets store øjeblikke

VIRKSOMHEDS-EVENTS
Firmafester, møder og kundeevents

KONFERENCER OG MØDER
I unikke omgivelser med udsigt til banen

Lunden
Charlottenlund Travbane

SE ALLE MULIGHEDERNE PÅ LUNDEN

lundenliive.dk

EN DEL AF KØBENHAVNS HISTORIE SIDEN 1891 – KUN 15 MINUTTER FRA KØBENHAVN

Lunden
Charlottenlund Travbane
Bliv en del af holdet på Lunden!
LUNDEN SØGER OFFICIALS!
Har du lyst til at blive en vigtig del af en spændende og unik travverden?
OFFICIAL
Lunden
Vi søger friske og pålidelige personer til forskellige opgaver i forbindelse med afvikling af vores travløb!
Der er flere forskellige poster ledige – både faste og som afløser/vikarer, når der er sygdom eller fravær. Vi skal have oplært flere personer, så vi sammen kan sikre, at løbsdagene afvikles efter gældende regler.
VI SØGER BL.A.:
Snoretrækkere
Vinderhesteholdere (krav: licens)
Dopingkontrollanter (hestekendskab)
Dommere
Overstartere
og flere andre poster...
Er du bare nysgerrig?
Så kom med som "føl" en løbsdag og få et indblik i vores verden. Vi giver dig en god introduktion og oplæring.
DET ER EN FORDEL, MEN IKKE ET KRAV, AT DU ER TRAVPERSON
Du må gerne være en nysgerrig, pålidelig og retfærdig person med en stor forståelse for heste og engagerede mennesker – og lyst til at tage ansvar.
Det er ikke alle poster, vi søger, hvor det er et must, at du er travperson, men det er selvfølgelig en klar fordel. Har du tidligere arbejdet for Lunden, og stadig har lyst – så giv også et kald. Meld dig til, så vores liste bliver opdateret!
Er du allerede Official?
Vil du kunne bestride flere poster, så ring også – vi vil meget gerne høre fra dig!
Et vigtigt arbejde – som gør, at vi kan gennemføre spændende løbsdage!
Ring og få en snak med
Elsebeth Stausholm
Daglig leder – Lunden
Tlf. 2263 7950
Kom FRISK!
TRAVSPORT • FÆLLESSKAB • OPLEVELSER • PÅ LUNDEN

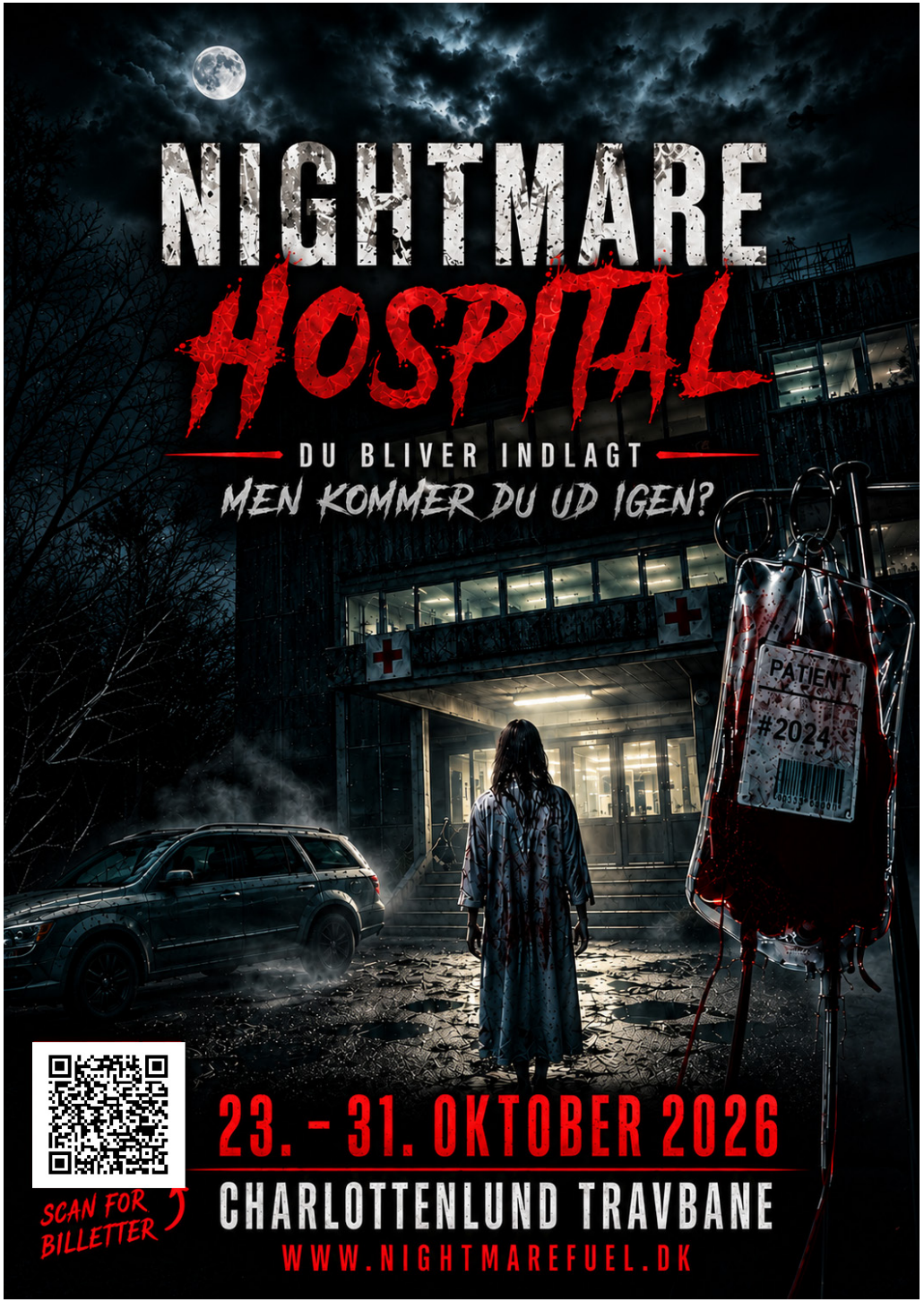
NIGHTMARE
HOSPITAL
DU BLIVER INDLAGT
MEN KOMMER DU UD IGEN?
PATIENT
#2024
SCAN FOR BILLETTER
23. - 31. OKTOBER 2026
CHARLOTTENLUND TRAVBANE
WWW.NIGHTMAREFUEL.DK

Sidste års vinder af YesBOX Dansk Trav Kriterium 2025:

LUST FOR LIFE

Vindertid 1.12,9 – 2500 m/auto

Kusk:	Træner:	Ejer:
Mats E Djuse	Paul Hagoort	Stald H.

Staldstrø YesBOX.se

TRAVTOPPEN 2026 — OBS! Efter 9. september

Heste

Nr.	Navn	St	1.plads	2.plads	3.plads	Præmiesum
1	Lingonris (S)	7	7	0	0	85.000
2	Koogoo Gaagaa	5	4	0	1	100.250
3	Devil in the Sky (S)	17	3	2	4	34.000
4	Jada	16	3	2	1	52.000
5	Ludvig Cash	5	3	1	1	52.000
6	Kaxi Brogård	5	3	1	0	56.000
7	Handsome Henry W A	11	3	0	3	45.000
8	Ladybird Shadow	7	3	0	2	51.000
9	Hansi Gejs	6	3	0	1	29.500
10	Mighty Meerswal (NL)	3	3	0	0	35.000

Professionelle kuske

Nr.	Kusk	St	1.plads	2.plads	3.plads	Præmiesum
1	René Kjær	135	32	11	19	863.750
2	Birger Jørgensen	99	25	13	8	1.618.950
3	Steen Juul	35	8	7	5	159.250
4	Rene Jonassen	76	7	9	6	183.750
5	Jeppe Juel	51	6	0	5	362.950
6	Stefan Persson	25	5	5	2	352.250
7	Casper M Nielsen	19	5	2	2	299.250
8	Morten Friis	19	4	4	1	170.250
9	Axel Jacobsen	22	4	3	3	79.500
10	Daniel Wäjersten	6	4	0	0	585.000

Amatører

Nr.	Navn	St	1.plads	2.plads	3.plads	Præmiesum
1	Nicolaj Haagensen	53	7	10	4	136.400
2	Bjarke Haagensen	60	6	8	5	142.400
3	Nicolai Olsen	17	5	4	3	73.750
4	Søren Demant Andersen	15	5	1	1	100.000
5	Jonas Hansen	21	4	1	2	52.000
6	Kamilla Plambech	20	3	1	6	61.750
7	Bøje Laursen	6	3	0	1	23.500
8	Nicolai B. Haagensen	26	2	3	2	33.100
9	Steffen Christiansen	13	2	2	2	36.500
10	Flemming Nielsen	16	2	1	2	29.250

Jockeys

Nr.	Navn	St.	1	2	3	Præmie
1	Patrick Larsen	78	12	12	4	421.250
2	Victor Rosleff	47	5	4	5	163.500
3	Christian Nissen	63	4	10	16	200.950

Monté

Nr.	Navn	St.	1	2	3	Præmie
1	Anette Uglebjerg	2	1	0	1	32.500
2	Camilla Munk Boeck	2	1	0	1	25.000
3	Ronja Walter	1	1	0	0	50.000

Oppassere

Nr.	Navn	1. pladser
1	Josephine Olsson	14
2	Emma Olsen	12
3	Emma Isabel Melin	8
4	Cecilie Juul	7
5	Maibritt Iversen	6
6	Camilla Juul	6
7	Joan Kristensen	5
8	Lone Hansen	5

PRÆSENTATION AF DELTAGERNE I BET25 DANSK TRAV KRITERIUM 2026

Af Klaus Koch – Fotos: Burt Seeger

1 Mester C N

JAN DAHLGAARD

Vallak ved Ens Snapshot – Remember C N
11 starter: 4-3-1 – 1:14.4a – 275.000 kr.

Ejer: Congee ApS
Opdrætter: Carsten S Nielsen
Træner: Jan Dahlgaard
Oppasser: Charlotte Poulsen

Mester C N er opdrættet af afdøde Carsten S Nielsen, og ved staldens opløsning solgtes hesten for derefter at gå i træning hos Jan Dahlgaard i Skive. Helt i Carstens ånd var vallakken tidligt klar til at påbegynde løbskarrieren, og den kvalificerede sig i slutningen af august. I de to første starter galopperede Mester C N, men han formåede alligevel at vinde begge. I sin tredje start kvalificerede han sig til Dansk Opdrætningsløb med en andenplads bag "umulige" Menza, som også blev Ens Snapshot-sønnens banemand i finalen. I år sæsondebuterede han med galop på Copenhagen Cup-dagen. Han kvalificerede sig til Jysk 3-årings Grand Prix på en tredjeplads, og han blev derefter femte i finalen. I sit kvalifikationsløb til Bet 25 Dansk Trav Kriterium vandt Mester C N meget sikkert. Træner Jan Dahlgaard har tidligere vundet Kriteriet to gange: i 2014 med egentrænede Winston Sisa og i 2022 med Howlingatthemoon.

2 Magnus Tinghøj

JEPPE JUEL

Vallak ved Nuncio – Corinna Tinghøj
11 starter: 5-0-3 – 1:13.4a – 98.750 kr.

Ejer: Carl Erik Graunkjær
Opdrætter: Carl Erik Graunkjær
Træner: Peter Rasmussen
Oppasser: Lone Rasmussen

Den bornholmskfødte Skive-træner Peter Rasmussen var tidligt i sin lange løbebane indenfor sporten oppasser til selveste Rudolf Le Ann og som træner slog han sit navn fast med syvtommersøm, da han i slutningen af 90'erne førte Derbyvinderen Atom Tess frem, og det er også blevet til storløbssejre med andre heste. Magnus Tinghøj kom i hans træning allerede som plag. Rasmussen havde sin hest klar til start som 2-åring, hvor det blev til tre starter med to sejre som resultat. I den tredje start var Nuncio-sønnen tredje i Opdrætnings Consolationsløb. Sin første sejr som 3-åring vandt han i kvalificeringsløbet til Jysk 3-årings Grand Prix, hvor han desværre måtte slettes i finalen. Efter en sejr i et almindeligt løb hjemme i Skive, vandt han sin kvalificering til Bet 25 Dansk Trav Kriterium ved let at passere den førende storfavorit Maigaard Loves Costa i opløbet.

PRÆSENTATION AF DELTAGERNE I BET25 DANSK TRAV KRITERIUM 2026

3 Menza

BIRGER JØRGENSEN

Hingst ved Readly Express – Enya B R
15 starter: 14-1-0 – 1:13.0a – 1.574.500 kr.

Ejer: Stutteri Disney
Opdrætter: LSL Racing ApS og Stutteri Spring & Tårs
Træner: Gordon Dahl
Oppasser: Tina Dons

Stutteri Disney, som er en af Danmarks større hesteejere, erhvervede Readly Express-sønnen Menza på årgangsauktionen i Aalborg i september 2024. Lige præcis den dag vidste hingstens nye ejer ikke, hvad der ventede ham, selvom forventningerne var store. Men det var M-årgangens store unghestesejerne, som træner Gordon Dahl fik i sin stald. Menza har hidtil gjort alting rigtigt og det på en overlegen måde. Fjorten sejre i 15 starter er det blevet til, og han har vundet samtlige årgangens hidtidige storløb. Hans hidtil eneste nederlag blev han tilføjet på Derbydagen, hvor han blev prøvet med et åbent hovedlag, hvilket gjorde ham mindre fokuseret fra start. I kvalificeringsløbet til Bet 25 Dansk Trav Kriterium var det lukkede hovedlag tilbage, og Menza var præcis lige så suveræn, som han havde været i alle de tidligere starter.

4 MaigaardLovesCosta

RIKARD SKOGLUND

Hingst ved Readly Express – All Wise As
9 starter: 2-2-1 – 1:12.5a – 220.081 kr.

Ejer: Costa Stable ApS
Opdrætter: Costa Stable ApS
Træner: Daniel Redén
Oppasser: Jesper Rosdahl

Hesten med det noget ejendommelige navn, som er relateret til ejeren og opdrætterens eget navn og pseudonym, fik faktisk sin første lærdom som travhest hos Jägersro-træneren Stephanie Werder, som efter nogle måneder overlod hesten til kollegaen Per Nordström, som førte hingsten frem mod godkendelse i august i fjor. I sin anden start vandt Readly Express-sønnen sin første sejr i kvalifikationsløbet til Dansk Opdrætningsløb. I finalen blev han som favorit (!) tredje til Menza. Efter at have vundet sin sæsondebut for Nordström flyttede hingsten til Daniel Redén på Solvalla. Han galopperede i mål som vinder i sin første start for denne. I sin kvalificering til Bet 25 Dansk Trav Kriterium førte han længe men måtte nøjes med en andenplads. Trods dette regnes han nok for at være den vanskeligste konkurrent til storfavoritten Menza.

PRÆSENTATION AF DELTAGERNE I BET25 DANSK TRAV KRITERIUM 2026

Af Klaus Koch – Fotos: Burt Seeger

5 Magic Speed

STEFAN PERSSON

Vallak ved Maharajah – Ivory Mearas
10 starter: 0-3-4 – 1:13.6a – 183.250 kr.

Ejer: Peter Falck
Opdrætter: Tage Hemmingsen
Træner: Christian Lindhardt
Oppasser: Christina Lindhardt

Denne Maharajah-søn førte en noget omtumlet tilværelse, inden han i maj i år kom til sin nuværende træner. Magic Speed blev faktisk tilkørt hos Steen Juul, men i foråret som 2-åring gik han fra Sjælland til Fyn, hvor Martin Hansen forberedte hesten frem mod start i november, hvor han efter et kort ophold hjemme hos ejeren var skiftet til Stald Lønborg i Århus. Det blev blot til en enkelt toårsstart med en tredjeplads som resultat. Efter en anden- og en tredjeplads i de første treårsstarter, kvalificerede hans nye træner Christian Lindhardt ham til Jysk 3-årings Grand Prix med en overraskende andenplads i kvalificeringsløbet. I finalen blev han en lige så overraskende tredje. I sit kvalificeringsløb til Bet 25 Dansk Trav Kriterium blev han anden til årgangens konge Menza kørt af svenskeren Jörgen Sjunnesson, der har kørt vallakken de seneste fem gange.

6 Morningstar Derm

KEN ECCE

Vallak ved Nuncio – Betula Derm
9 starter: 0-1-3 – 1:12.9a – 33.796 kr.

Ejer: Stall Dermis AB
Opdrætter: Jens Poulsen
Træner: Ken Ecce
Oppasser: Sara Jensén

Jens Poulsen, som ejer og har opdrættet Morningstar Derm, kom ind i travsporten som ganske ung helt tilbage i 60'erne, og han har været med lige siden. I de seneste mange år har Ken Ecce været hans træner, og Poulsen fulgte med denne, da han etablerede sig i Sverige. Vallakken kvalificerede sig som 2-åring og startede for første gang i januar i år. Det blev til galop i de to første starter, men "morgenstjernen" har stabiliseret sig, og han kan prale med at være kriteriefeltets næst hurtigste hest med tiden 1:12.9. I sit kvalificeringsløb til Bet 25 Dansk Trav Kriterium overraskede han med som feltets næst mindst spillede hest at besætte tredjepladsen og dermed sikre sig finaledeltagelse. Ken Ecce har tidligere vundet Dansk Trav Kriterium. Det skete i 2019, hvor han kørte den flotte Empire til overlegen sejr.

PRÆSENTATION AF DELTAGERNE I BET25 DANSK TRAV KRITERIUM 2026

7 Mafioso

RENÉ KJÆR

Vallak ved Nuncio – Baronesse Ima
9 starter: 1-1-1 – 1:14.6a – 69.777 kr.

Ejer: Contec Travsport ApS
Opdrætter: Peter Fog
Træner: Jan Friis
Oppasser: Micki Jørgensen

Den amerikanskfødte avlshingst, Elitloppsvinderen Nuncio, har hele tre afkom med i Bet 25 Dansk Trav Kriterium 2026. Mafioso, som det drejer sig om her, kom som plag i træning hos Jan Friis i Skive, og der har han været lige siden. Friis kvalificerede sin hest i december som 2-åring og bragte den til start første gang i marts i år med en tredjeplads som resultat. Den første sejr kom den 17. juli, og i starten efter kunne vallakken med en femteplads i kvalifikationsløbet sikre sig deltagelse i finalen af Jysk 3-årings Grand Prix, i hvilket han tog en sjetteplads og sin hidtil højeste præmie på 23.750 kr. Der var også fine penge – 22.000 kr. – for femtepræmien i finalen af Made in Denmark-serien på Derbydagen. I sin kvalificering blev Mafioso fjerde bag Mester C N og klarede således cuttet til finalen i vores største treåringsløb Bet 25 Dansk Trav Kriterium.

8 Magic Park

VICTOR ROSLEFF

Vallak ved Father Patrick – Dolly Park
4 starter: 1-0-1 – 1:14.3a – 47.006 kr.

Ejer: Team Park 2016 ApS
Opdrætter: Team Park 2016 ApS
Træner: Per Nordström
Oppasser: Linn Zetterholm

Med sine blot fire starter er Magic Park den mindst rutinerede af samtlige kriteriedeltagere. Han er opvokset i sjællandske Veksø og kom som plag til tilkørsel hos Jens Arne Hansen, som senere afleverede vallakken på Jägersro-træneren Per Nordström, der bragte den til start for første gang i slutningen af maj i år. Det blev en vellykket debut, idet Father Patrick-sønnen vandt med det samme. Derefter startede han to gange som storfavorit med en tredje- respektive en fjerdeplads som resultat. I sit kvalifikationsløb til Bet 25 Dansk Trav Kriterium var Magic Park ikke så betroet – han stod i 36 gange pengene – med det lykkedes for kørende Victor Rosleff at blive fjerde bag Mester C N, hvilket honoreredes med en startplads i vores største treåringsløb. Med manglende rutine og en dårlig udgangsposition bliver det naturligvis ikke nogen let opgave, men han er i hvert fald med.

PRÆSENTATION AF DELTAGERNE I BET25 DANSK TRAV KRITERIUM 2026

Af Klaus Koch – Fotos: Burt Seeger

9 Muscle Laser

JEPPE RASK

Vallak ved Forever Peace – Snowbird E P
10 starter: 0-4-0 – 1:13.8a – 208.600 kr.

Ejer: Kirsten Rask og Susanne Sunesen
Opdrætter: Stutteri Laser
Træner: Jeppe Rask
Oppasser: Julie Myrup Rask

Træner Jeppe Rask fik på åringsauktionen i Aalborg hammerslaget for Muscle Laser, som er efter den af den velstammede norske hingst Forever Peace. Rask havde sin unghest klar til prøveløb i februar i år, og vallakken debuterede i april med en fjerdeplads. De næste tre starter gav to andenpladser, inden vallakken via en fjerdeplads (med galop) kvalificerede sig til Grand Circle 3-års Championat. Det blev til en sensationel andenplads til 44 gange pengene i finalen. En placering, som belønnedes med hele 135.000 kr. Der var også fine penge – 47.250 kr. – for fjerdepladsen i Jysk 3-årings Grand Prix. Selvom Muscle Laser endnu ikke har vundet løb, har han etableret sig tæt på den absolutte årgangstop, og det var derfor ikke overraskende, at han med en andenplads bag Mester C N i kvalificeringen kunne sikre sig deltagelse i sin hidtil største opgave, Bet 25 Dansk Trav Kriterium.

10 Maddox

KASPER FOGET

Hingst ved Father Patrick – Guiliane Boko
8 starter: 2-2-2 – 1:13.7a – 104.100 kr.

Ejer: Lotte Haubro
Opdrætter: Ole Haubro
Træner: Kasper Foget
Oppasser: Lotte Haubro

Da unge Kasper Foget den 1. december i fjor etablerede sig som professionel travtræner, var Maddox en af de heste, han begyndte med. Hingsten, som var blevet tilkørt hos Kaspers sidste arbejdsgiver Morten Friis, debuterede to uger senere med sejr på hjemmebanen i Skive. Det blev også den eneste toårsstart. Treårssæsonen indledtes med en andenplads og yderligere en sejr, inden Father Patrick-sønnen kvalificerede sig til Grand Circle 3-årings Championat, i hvilket han på en femteplads i finalen tjente 22.500 kr. spillet til 50 gange pengene. Maddox var anden i sin kvalificering til Jysk 3-årings Grand Prix, men han måtte desværre slettes i finalen. Han blev tredje i finalen af Made in Denmark, hvor han tjente 44.000 kr. til 40 gange pengene, inden han på en noget overraskende tredjeplads kunne kvalificere sig til Bet 25 Dansk Trav Kriterium.

PRÆSENTATION AF DELTAGERNE I BET25 DANSK TRAV KRITERIUM 2026

11 Meslois

THOMAS UHRBERG

Hingst ved Southwind Frank – Bonita Mesloise
7 starter: 0-1-3 – 1:14.1a – 81.673 kr.

Ejer: R. Cajback, N. Andersen og M. Björn
Opdrætter: E.A.R.L. Ecurie Bois Doutray
Træner: Jimmi Ehlers
Oppasser: Jeanette Holmskov

Meslois er født og opvokset i Frankrig, hvor det var Elitloppsvinderen (Horsy Dream) Pierre Belosche, der førte han frem til godkendelse i prøveløb allerede i juni som 2-åring. Alle hans tre toårsstarter blev foretaget i Danmark, hvor han blev tredje i Jysk 3-årings Grand Prix og med en tredjeplads kvalificerede sig til Dansk Opdrætningsløb, hvor han dog måtte slettes i finalen. I maj i år solgtes han til dansk-svenske interesser, og han gik derefter i træning hos danske Jimmi Ehlers, som holder til i Lindesberg i Mellemsverige. Meslois har kun startet tre gange for Ehlers, og de to første mislykkedes. Det gjorde den tredje imidlertid ikke, idet Southwind Frank-sønnen med en tredjeplads i kvalifikationsløbet på ny rekord 1:14.1a kunne sikre sig start i Bet 25 Dansk Trav Kriterium, hvor hingsten kommer på en svær opgave, men formen ser ud til at have indfundet sig på rette tidspunkt.

12 Master Chief

CASPER MØLGAARD NIELSEN

Hingst ved Tycoon Conway Hall – Dusty Shadow
13 starter: 1-2-1 – 1:13.7a – 93.250 kr.

Ejer: Christian Sejer med flere
Opdrætter: Shadow Stutteri og Hestepraksis
Træner: Christian Sejer
Oppasser: Maren Lysgaard

Christian Sejer, der har sin virksomhed forlagt til Fyns Væddeløbsbane, er også en af de unge trænere, som startede op i 2025. Han købte Master Chief for at have en god unghest at starte op med. Dog var de tre første toårsstarter ikke noget at prale med, idet hingsten gik rigtig skidt med flere galopper. Men mod slutningen af sæsonen kom der facon på det hele. Master Chief tjente sine første penge på en andenplads i Skive i november. Sin første – og hidtil eneste – sejr tog sønnen af den gode danske indlænder Tycoon Conway Hall i april i år, og det første møde med årgangstoppen på Copenhagen Cup-dagen resulterede i en fornem tredjeplads til selveste Menza. Det var også samme Menza, som han efter en række mindre placeringer henover sommeren var fjerde til i kvalificeringsløbet til Bet 25 Dansk Trav Kriterium, og Master Chief var klar til sin hidtil hårdeste opgave.

PRÆSENTATION AF DELTAGERNE I YESBOX DANSK HOPPE KRITERIUM 2026

Af Klaus Koch – Fotos: Burt Seeger

1 Manhattan Cocktail

RENÉ KJÆR

Hoppe ved International Moni – Vintage Wine
9 starter: 2-0-3 – 1:13.5a – 58.850 kr.

Ejer: Carl Aage Rudbeck og Pia Pedersen
Opdrætter: Carl Aage Rudbeck og Pia Pedersen
Træner: Carl Aage Rudbeck (a)
Oppasser: Pia Pedersen

Manhattan Cocktail har tilbragt hele sin tilværelse hos Carl Aage Rudbeck og Pia Pedersen. Førstnævnte er træner af den unge hoppe, og han havde hende relativt sent klar til at påbegynde løbskarrieren, idet hun først debuterede den 2. maj i år. Hun endte uplaceret, men allerede i den anden start kom den første sejr. Hun kvalificerede sig til Jysk 3-års Hoppe Grand Prix via en tredjeplads, og hun blev sjette i finalen. I den næste start, hvor træner Morten Juul sad i sulkyen, tog hun en fjerdeplads, og så var det blevet tid for kvalificeringen til Dansk Hoppe Kriterium. Da Jeppe Juel, som havde kørt datteren af International Moni de fleste gange, var optaget med at køre egen hest, fik René Kjær for første gang chancen, og det gjorde han godt, idet Manhattan Cocktail vandt en smuk og overraskende sejr i den fornemme tid 1:13.5a, ny rekord.

2 Magda

JIM VELDMAN

Hoppe ved Quick Wood – Flash Lightning
7 starter: 3-2-0 – 1:14.9a – 220.042 kr.

Ejer: Dr. Friedrich Gentz
Opdrætter: Dr. Friedrich Gentz
Træner: Paul Hagoort
Oppasser: Marlene Matzky

Magda er opdrættet af den tyske dyrlæge dr. Friedrich Gentz fra Westerau i nærheden af Hamburg. Han valgte at lade hollænderen Paul Hagoort træne hoppen. Det blev til en relativ sen løbsdebut, i maj i år i Gelsenkirchen. Den første sejr kom i kvalificeringsløbet til Grand Circle 3-års Hoppe Championat. Quick Wood-datteren var også først i mål i finalen, men her blev hun diskvalificeret for trængning. Hun var anden i sin kvalificering til Jysk 3-års Hoppe Grand Prix, og her vandt hun finalen. Efter en god måneds ophold kom hun til Charlottenlund for at vinde kvalificeringsløbet til Dansk Hoppe Kriterie på en ret overbevisende måde. Magda har således været først i mål i fire af sine fem seneste starter, og hun kunne have været feltets mest vindende hest med over 400.000 kr. Dette blot for at vise, at Magda og hendes unge kusk Jim Veldman kan være hesten at slå i dag.

Staldstrø YesBOX.se

PRÆSENTATION AF DELTAGERNE I YESBOX DANSK HOPPE KRITERIUM 2026

3 Meera Wynn

VICTOR ROSLEFF

Hoppe ved Calgary Games – Expensive Attitude
16 starter: 6-3-3 – 1:12.4a – 264.252 kr.

Ejer: Casillo & Co. S.r.l.
Opdrætter: Stutteri Wynn Aps
Træner: Gennaro Casillo
Oppasser: Madeleine Nordström

En, som imponerede endnu mere ved sin sejr i hoppekriteriekvalifikationen, var Meera Wynn, som blev solgt til Italien på Derbyauktionen her i Charlottenlund for to år siden. Datteren af verdens for tiden mest populære avlshingst Calgary Games, har været en usædvanlig flittig starter. Hun debuterede allerede i juli som 2-åring og nåede at starte hele syv gange i fjor med tre sejre som resultat. I år havde hun inden sin Danmarksdebut i kvalifikationsløbet til Hoppekriteriet startet otte gange med to sejre til følge. Hun havde mest startet i det, man i USA kalder for "overnights", og starten i kvalificeringen var hendes første møde med de danske medsøstre. Det skulle vise sig ikke at være noget problem. Meera Wynn kom strygende i opløbet, og kusken Victor Rosleff påstod i sejrsinterviewet, at han aldrig tidligere havde vundet en lettere sejr.

4 Monterey Market

PATRICK LARSEN

Hoppe ved Googoo Gaagaa – Rio Celeber
14 starter: 4-7-1 – 1:14.2a – 429.774 kr.

Ejer: RSD A/S
Opdrætter: RSD A/S
Træner: Steen Juul
Oppasser: Cecilie Juul

Denne Googoo Gaagaa-datter er opdrættet af sin ejer, københavnske RSD A/S, som sendte sin hoppeplag til tilkørsel hos Pauli Andersen i Aalborg. Pauli afleverede en vel forberedt unghest til Steen Juul, som havde den klar til årgangens allerførste løb, som kørtes her i Charlottenlund. Det blev til en andenplads; en placering hun opnåede i alle sine fem første starter. Den fjerde af disse tog Monterey Market i Jysk 2-årings Grand Prix, og hun blev senere femte i Dansk Opdrætningsløb. Hun vandt sine to første starter som 3-åring, lige som hun vandt sin kvalificering til Jysk 3-årings Hoppe Grand Prix. I finalen blev hun tredje. Efter en fjerdeplads i den veldoterede Made in Denmark-finale, vandt hun sin kvalificering til Dansk Hoppe Kriterium efter en stærk præstation. I sulkyen har Monterey Market unge Patrick Larsen, som er en fortrinlig vikar for sin sygemeldte chef Steen Juul.

Staldstrø YesBOX.se

PRÆSENTATION AF DELTAGERNE I YESBOX DANSK HOPPE KRITERIUM 2026

Af Klaus Koch – Fotos: Burt Seeger

5 Makememoni M S

BIRGER JØRGENSEN

Hoppe ved International Moni – Divine Boom
11 starter: 4-2-1 – 1:13.6aa – 386.200 kr.

Ejer: MS Sprøjtebeton
Opdrætter: Michael Steengaard
Træner: Christian Lindhardt
Oppasser: Lina Lindhardt

Makememoni M S blev som plag sendt i træning hos Christian Lindhardt i Skive, og der har hun være lige siden. Lindhardt havde hoppen meget tidligt klar, og debuten fandt sted i hoppederbydagens toårsløb, som hun vandt i den fine tid 1:16.9a over 2000 meter. Det blev ikke til flere sejre i debutsæsonen men vel til en sjetteplads i Dansk Opdrætningsløb. I sin første start som 3-åring tog datteren af International Moni en andenplads, og hun blev tredje i den næste start, inden hun vandt først kvalificeringsløb og derefter også finalen i Grand Circle 3-års hoppechampionat. Her var der hele 270.000 kr. i førstepræmie. Derefter vandt hun også kvalificeringsløbet til Jysk 3-årings Hoppe Grand Prix, men det blev til galop i finalen. I sin kvalificering til Dansk Hoppe Kriterium blev Makememoni M S som storfavorit slået med hals af Manhattan Cocktail.

6 Merle

FLEMMING JENSEN

Hoppe ved Wishing Stone – Xanthis Exiting
9 starter: 4-3-0 – 1:14.4a – 199.000 kr.

Ejer: Jan & Tine Pilegaard
Opdrætter: Stutteri Shadow og Stald Sotto
Træner: Henrik Lønborg
Oppasser: Emma Melin

Den absolut mindste af samtlige 24 kriteriedeltagere er Merle, som virkelig ikke er større end tobak for en skilling. Men hvad gør det, når man er en hurtig og effektiv væddeløber? Merle solgtes af sine opdrættere Stutteri Shadow og Stald Sotto på Derbyauktionen i 2024. Hendes første træner var Martin Hansen i Odense, hvor hun blev helt frem til januar i år, inden hun gik til Henrik Lønborg. Hun debuterede i maj og vandt tre af sine fire første starter. Den tredje af sejrene kom i kvalifikationsløbet til Grand Circle 3-årings Hoppe Championat. I finalen blev det dog blot til en beskeden ottendeplads. Hun tog gruelig revanche i finalen af den med hele 265.000 kr. doterede finale i Made in Denmark-serien for hopper på hoppederbydagen i Charlottenlund, som hun vandt med en længde. I sin kvalifikation til hoppekriteriet førte hun længe men måtte til slut se sig besejret af Magda.

Staldstrø YesBOX.se

PRÆSENTATION AF DELTAGERNE I YESBOX DANSK HOPPE KRITERIUM 2026

7 Maggi Wee

CASPER M. NIELSEN

Hoppe ved Calgary Games – American Wee
10 starter: 3-1-2 – 1:14.5a – 107.400 kr.

Ejer: Jørn Nørlem (a)
Opdrætter: Jørn Nørlem (a)
Træner: Jørn Nørlem (a)
Oppasser: Martin Nørlem

Maggi Wee er i lighed med sin et år ældre søster Lipa Wee, der galopperede som favorit i Dansk Hoppe Derby, et rent Jørn Nørlem-produkt. Selvom Maggi endnu ikke er på storesøsters niveau, så har bestemt ikke noget at skamme sig over. For eksempel debuterede hun i efteråret med sejre i begge sine toårsstarter. Hun viste indledningsvis i treårssæsonen nogen ustabilitet, men hun var sikker på benene, da hun vandt sit kvalifikationsløb til Jysk 3-årings Hoppe Grand Prix. I finalen vendte hun tilbage til unoderne og galopperede. I finalen af Made in Denmark-serien for 3-årige hopper gik hun fra startspor 11 godt som anden til den lille Merle, som besejrede hende med en længde. I sit kvalifikationsløb til Dansk Hoppe Kriterium gik hun fra startspor 8 til start som storfavorit, men hun måtte se sig besejret af Monterey Market og Mon Cheri Flamingo. Som sin storesøster køres Maggi Wee af den unge træner Casper Mølgaard Nielsen.

8 My Dear Hyrdehøj

KNUD MØNSTER

Hoppe ved From Above U S - Czenia
11 starter: 2-2-2 – 1:15.1a – 58.250 kr.

Ejer: Lindhardt Jensen (a)
Opdrætter: Lindhardt Jensen (a)
Træner: Lindhardt Jensen (a)
Oppasser: Anemone Ladefoged Pedersen

Ligesom Maggi Wee er My Dear Hyrdehøj opdrættet, ejet og trænet af én og samme person, i dette tilfælde Århus-amatøren Lindhardt Jensen, som ventede med at lade sin hoppe debutere til april som 3-åring. Sin første sejr vandt hun i et kvalifikationsløb til Grand Circle 3-års Hoppechampionat i Skive. I finalen svigtede hun ved galop. Efter en andenplads i et normalt løb i Odense, kvalificerede hun sig med en fjerdeplads til start i Jysk 3-årings Hoppe Grand Prix. I finalen blev hun syvende. Lidt utraditionelt gik ud ud i et af løbene indgående i DM for Travtrænere, hvor hun for Casper Mølgaard sikrede sig en tredjeplads. Samme placering opnåede datteren af From Above U S i sit kvalifikationsløb til Dansk Hoppe Kriterium, hvor hun måtte se sig besejret af den fænomenale italiener Meera Wynn og Moon Landing, så hun faldt med flaget i top.

Staldstrø YesBOX.se

PRÆSENTATION AF DELTAGERNE I YESBOX DANSK HOPPE KRITERIUM 2026

Af Klaus Koch – Fotos: Burt Seeger

9 Moon Landing

STEFAN PERSSON

Hoppe ved Tactical Landing – Jessica de Source
10 starter: 2-2-1 – 1:13.8a – 38.500 kr.

Ejer: Jean Pierre Dubois
Opdrætter: Jean Pierre Dubois
Træner: Steen Juul
Oppasser: Camilla Juul

Den franske altmeister Jean Pierre Dubois (født 1940) er still going strong og kører stadig væddeløb. Han har i de senere år også opdrættet en del danske heste, og i 2014 havde han både opdrættet, ejede, trænede (indirekte) hoppederbyvinderen Tast of Bourbon, som han selv kørte til sejr. Dubois har fortsat med at skabe danske indlændere, og Moon Landing er et af de seneste eksempler. Han lod hoppen kvalificere sig allerede i juni som 2-åring, men hun startede ikke. I stedet gik hun mod sæsonens slutning til Steen Juul, som debuterede hende den 1. marts med en andenplads for Patrick Larsen som resultat. Efter det er det blevet til to sejre men desværre også en hel del galopper. I kvalificeringsløbet til Dansk Hoppe Kriterium, som fulgte efter fire dårlige præstationer, var hun dog stabiliteten selv, og hun blev en fin anden bag den fremragende Meera Wynn.

10 Mon Cheri Flamingo

RIKARD SKOGLUND

Hoppe ved Panne de Moteur - Poterie
12 starter: 3-3-0 – 1:14.7a – 55.527 kr.

Ejer: Claes Krogh, Sasja Nielsen og D. Petersen
Opdrætter: Kim & Gert Christensen
Træner: Henrik Thomsen
Oppasser: Sasja Nielsen

Mon Cheri Flamingo er hovedsageligt ført frem af Nykøbing-amatøren Sasja Nielsen, til tider assisteret af Charlottenlund-træneren Søren Johansson, som godkendte hende i oktober i fjor for at starte hende første gang den 16. november med en andenplads som resultat. I januar gik Panne de Moteur-datteren til Henrik Thomsen på Falster, og i debuten for ham kom en ny andenplads, inden hoppen vandt sin første sejr i april. Efter fem resultatløse starter fandt hun sejrsformen i august, hvor det blev til to sejre i træk. Mon Cheri Flamingo tog sin hidtil største præmie som syvende i hoppefinalen i Made in Denmark-serien. Hun førte sit kvalificeringsløb til Dansk Hoppe Kriterium til få meter før mål, hvor Monterey Market kneb sig forbi. Andenpladsen sikrede hende en rimelig god udgangsposition i hendes hidtil vigtigste opgave.

Staldstrø YesBOX.se

PRÆSENTATION AF DELTAGERNE I YESBOX DANSK HOPPE KRITERIUM 2026

11 Mamacita

KEN ECCE

Hoppe ved Propulsion – Longisland Icetea
9 starter: 0-2-2 – 1:14.0a – 41.929 kr.

Ejer: Easy KB
Opdrætter: Easy KB
Træner: Ken Ecce
Oppasser: Sara Jensén

Den danske træner Ken Ecce, som er virksom ved Jägersro-banen i Malmö modtog svenskopdrættede og -ejede Mamacita i maj måned som 2-åring, og han havde hende klar til prøveløb i oktober. Det blev til en enkelt toårsstart med en tredjeplads i Kalmar til følge. Hun debuterede på dansk grund her i Charlottenlund med en andenplads i begyndelsen af juni. Det var ligeledes på en andenplads, at hun satte sin personlige rekord 1:14.0a ved en start på milebanen i Tingsryd. Hun mislykkedes med at kvalificere sig til sit første storløb, Jysk 3-årings Hoppe Grand Prix. I stedet kunne hun tage en fjerdepræmie i et halvstort treårsløb i Mantorp. Propulsion-datteren, hvis moder Longisland Icetea er opdrættet af den danske træner Jimmi Ehlers, kvalificerede sig til Dansk Hoppe Kriterium med en meget overraskende tredjeplads til de to topheste Magda og Merle.

12 Ma Belle

MARTIN HANSEN

Hoppe ved S.J.s Caviar – Da Do Run Run
8 starter: 0-2-1 – 1:13.7a – 52.750 kr.

Ejer: Sarah W Mehlsen
Opdrætter: Mikkel Stub & Vibe Haastrup
Træner: Sarah W Mehlsen (a)
Oppasser: Sarah W Mehlsen

Årets bornholmske islæt i Dansk Trav Kriterium er Ma Belle, der er opdrættet på solskinsøen. Hoppen kørtes til hos Kaj Jensen på Hovhedegård ved Aalborg, og hun debuterede på hjemmebanen i september med en femteplads i Auktionsløbet for hopper. Derefter gik hun hjem til ejeren Sarah Melsen på Fyn, hvor hun – bortset fra et kort ophold hos træner Magnus Mølgaard Nielsen i Skive – har været lige siden. Sarah Melsen samarbejder med den fynske træner Martin Hansen, som har kørt hoppen i hendes seneste fem starter. Det er blevet til to andenpladser, blandt andet i den næstseneste start på hoppederbydagen, hvor hun stod til odds 759:10. Ma Belle kvalificerede sig til start i Dansk Hoppe Kriterium med en tredjeplads i det klart hurtigste kvalificeringsløb. Desværre tabte hun lodtrækningen om startpladserne og må starte fra den dårligste udgangsposition.

Staldstrø YesBOX.se

SPILFORMER

VINDER

Vinder er det enkleste spil, du kan spille. Her skal du bare regne ud, hvilken hest der kommer først over stregen, og gør den det, så har du vundet. Mindste indskud: 10 kr.

PLADS

I løb med syv eller flere deltagere skal din hest komme ind mellem de tre første heste over målstregen for at give gevinst. Er der seks eller færre deltagere, skal din heste være blandt de to første i mål. Mindste indskud: 10 kr.

TVILLING

I *Tvilling* gælder det om at finde de to heste, der kommer først i mål uanset rækkefølge. Mindste indskud: 5 kr. pr. kombination.

KOMB

Komb ligner Tvilling til forveksling. Eneste undtagelse er, at man her skal finde de to første heste i mål i korrekt rækkefølge. Mindste indskud: 5 kr. pr. kombination.

TRIO

I *Triospil* skal man finde frem til de tre heste, der kommer først over målstregen i ét løb, i rigtig rækkefølge. Mindste indskud: 2 kr. pr. kombination.

V5

I *V5* gælder det om at finde vinderne af fem på forhånd udvalgte løb. Du får gevinst, hvis du har 5 rigtige (eller 4 rigtige, hvis ingen har 5 rigtige). Rækkeprisen er 1 kr. Kan spilles via kupon og som Lynspil. Mindsteindskud for Lynspil: 50 kr.

V4

I *V4* gælder det om at finde vinderne af fire på forhånd udvalgte løb. Du får gevinst, hvis du har 4 rigtige (eller 3 rigtige, hvis ingen har 4 rigtige). Rækkeprisen er 2 kr. Kan spilles via kupon og som Lynspil. Mindsteindskud for Lynspil: 50 kr.

Tidligere vindere af storløb:

Vil du se hvem der har vundet tidligere storløb – gå ind på dette link:

Storløbsvindere (travbanen.dk/aktive/storloebsvindere/

SPILTIPS PRÆSENTERES AF BET25 – vi støtter væddeløbssporten i Danmark

DAGENS EKSPERTTIPPER:

Dagens eksperttipper er Jesper Elbæk, som har gået til trav siden midten af 1980'erne. Elbæk har været eksperttipper i en lang række medier som f.eks. Tipsbladet, Ekstra Bladet, Løbsguiden, Trav & Galop, baneprogrammer og ikke mindst Bet25-programmet fra 2021-24.

Elbæk driver nu det private travmedie Trav24.dk, og er fast leverandør af tipsanalyser til Bet25 samt alle baneprogrammer bortset fra Klampenborg som en del af samarbejdsaftalen mellem Dansk Hestevæddeløb og Bet25.

DAGENS SPILFORSLAG

V5 FORSLAG

1. afd:	3-2-7-1-8-4-6-10-9-5
2. afd:	6-3-4-7-5-1
3. afd:	3 Meera Wynn
4. afd:	8-7-1-5-6-4-3-2
5. afd:	3 Menza
Pris:	480 kr.

V4 FORSLAG

1. afd:	8-7-1-5-6-4-3-2
2. afd:	3 Menza
3. afd:	8 Lingonris
4. afd:	3-2-6-1-9-8-12-5-10
Pris:	144 kr. (72 rækker)

BANEFAKTA

Banens omkreds:	950 meter
Bredde:	Cirka 20 meter
Opløb:	200 meter
Kørselsretning:	Venstre om, mod uret
Dossering:	Høj
Belægning:	Stenmel
Snorestart:	Maksimum otte heste i hver volte, fem i forreste volte
Autostart:	Otte heste i første række, seks ved 1.600 meter.

MINIMUMSALDER FOR SPIL

Opmærksomheden henledes på, at minimumsalderen for spil i totalisatoren i henhold til lovgivningen er 18 år.

18+ Stop spillet Spil ansvarligt | Udeluk dig via ROFUS

BRUN

P1
Kl. 13.25

Prøveløb
2-årige - 1:25,0
3-årige - 1:23,0
4-årige og ældre - 1:22,0
2000 m. Voltestart. 12 startende.

1 DIAMOND HEAD (SE) — **2000:1** — 16,5M — *13,6AK — 15,4AM — 24.804
4,brun. h. v Walner - 26: 7 1-0-1 — 15.554 — 25: 2 0-2-0 16,5 9.250 — Tot: 9 1-2-1
Dakota Zet v Trixton — Kjær R — Ch 7/6 -4 6/2000 0 18,0ag c c s 18 10'
Opdr: Dream Lover AB (J.Sjunnesson) m.fl. — Jacobsen A — Ch 26/6 -5 8/1600 1 13,6 a c c s 32 10'
Ejer: Langesø,Andersen & Brandt Larsen ApS — Jacobsen A — Jæ 14/7 -5 11/2140 d g10 a - - 141 -
CC **Sort/hvid,** — Jacobsen A — Jæ 11/8 -2 2/2140 d g a - - 24 -
Jacobsen Axel — Jacobsen A — Ch 29/8 -9 3/2000 d g a c c s 75 25'

2 CAST THYSELF (SE) — **2**
2,mkbr. v. v Just A Gigolo - 26: 0 0-0-0 — 25: 0 0-0-0 — Tot: 0 0-0-0
Nugget's Face v Classic Photo
Opdr: Easy KB
Ejer: Stald Kojak
CC **Sort/hvid/orange/reklame,**
Ecce Ken (Kristoffersen H H)a

3 MONIQUE — **3**
3,brun. hp. v Great Challenger - 26: 0 0-0-0 — 25: 0 0-0-0 — Tot: 0 0-0-0
Repeat To Try v Earthquake — Andersen N — Ch 9/9 -k 1/2040 k 23,2 g - - ejg -
Opdr: Birger Rindom
Ejer: Birger Rindom
CC **Blå/rød/logo,**
Jonassen Rene (Rindom B)a

4 LET ME — **2020:1**
4,mkbr. v. v Broad Bahn - 26: 0 0-0-0 — 25: 0 0-0-0 — Tot: 0 0-0-0
Noir de Cherie v Ganymede — Nissen C — Ny 3/9 -k 1/2140t k 26,8 g - - ejg3 -
Opdr: Ole Berg Thomsen
Ejer: Ole Berg Thomsen
CC **Blå/sølv,**
Nissen Christian (Thomsen O)a

5 MAGIC BIRD — **2**
3,mkbr. v. v Bird Parker - 26: 3 0-0-0 — 25: 0 0-0-0 — Tot: 3 0-0-0
Ecomoy v In Dix Huit — Clausen C — Ch 7/25 -k 4/2000 k dg - - ejg -
Opdr: Allevamento di Vergiano — Juul S — Ch 7/25 -k 1/2000 k 22,4 g - - gk -
Ejer: J. Dubois & Ecurie Rhythm & Blues — Theureau L — Sc 13/6 -5 10/2400 d g - - 81 -
CC **Blå/grå/logo,** — Theureau L — Sc 17/7 -5 6/2350 d g a - - 288 -
Larsen Patrick (Juul S) — Theureau L — Sc 5/8 -1 11/2400 d g - - 683 -

6 MAQUEDA — **3**
3,mkbr. h. v Who's Who - 26: 0 0-0-0 — 25: 0 0-0-0 — Tot: 0 0-0-0
Cover Look v Pine Chip
Opdr: Dorte Lykke
Ejer: Dorte Lykke
CC **Hvid/blå,**
Lykke Lars (Lykke D)a

SÅDAN LÆSER DU STARTLISTEN

1 HENDRIX — **2000:1** — 13,3AK — 17,5M — *15,8AM — 71.350
4,brun. v. v S J's Photo - 23: 13 4-1-1 13,3a 46.950 — 22: 9 1-0-3 16,9a 24.400 — Tot: 22 5-1-4
Noomi v Chipmate — Friis M — Sk 24/7 -7 7/2000 4 17,5 c c s 145 8'
Opdr: Niels Peder Toft — Korfitsen N — Sk 1/8 -3 11/2060 0 16,2 a c c A 65 13'
Ejer: Niels Peder Toft — Andersen P Ø — Sk 11/9 -4 5/2000 1 18,4 c c A 49 5'
CC **Sort/grå/grøn,** — Andersen P Ø — Sk 19/9 -5 3/2060 1 15,8 a ¢ ¢ s 89 13'
Foget Kasper (Toft N P)a — Mønster K — Od 25/9 -4 6/1640 4 13,3 a ¢ c s 186 15'

Hestens navn

Ved udenlandske heste angives landet i parantes efter hestens navn: (S) = Sverige, (N) = Norge, (US) = USA, (F) = Frankrig, (SF) = Finland, (DE) = Tyskland, (NL) = Holland.

Første linie

Hestens samlede resultat i indeværende og forudgående år (i dette tilfælde 2023 og 2022). Antal starter, første-, anden-, tredjepladser, bedste km-tid og indkørt præmiesum i den pågældende sæson. Tallene yderst til højre markerer hestens totale karriereresultat.

Distanceangivelse

Første hest, der starter fra en bestemt distance (i dette tilfælde 2000 m) indeholder denne oplysning. Løbets grunddistance er der for altid anført ved hesten med startnummer 1, mens evt. tillæg ved snorestart er anført ved den første hest med et bestemt tillæg. Tillæg er desuden i programmet fremhævet ved hjælp af en tykkere streg over den første tillægshest: Er distanceforskellen mellem hestene mere end 20 m, benyttes en ekstra tyk streg. Hestenes distancer er beregnet efter grundpræmiesummen på anmeldelsesdagen (Hestens samlede karriereindtjening). Grundpræmiesummen står yderst til højre i samme linie som hestens navn. Ved autostart starter alle heste fra samme distance. At et løb afvikles med autostart, vises ved hjælp af

Hestens rekord

Hestens rekord i snorestart, rekord i autostart og grundpræmiesum (= indtjente kr. i alt). Bogstaver ved rekorden angiver:

k = rekord sat over kort distance (1600-1999 m)
m = rekord sat over mellemdistance (2000-2499 m)
l = rekord sat over lang distance (2500 m eller mere)
* = rekord sat som vinder

Totalisatornr.

Det store 1-tal yderst til venstre markerer hestens totalisator-nummer. Hesteskoene under 1-tallet er til personlig påføring af skoinfo ved den pågældende hest.
Under hestens navn markerer:
1. linie: hestens alder, farve, køn
(h = hingst, v = vallak, hp = hoppe) og faderens navn.
2. linie: markerer hestens mor/morfader).
3. linie: Hestens opdrætter
4. linie: markerer hestens ejer.
5. linie: markerer farven på kuskens køredragt.

Hestens fem seneste starter

Fra venstre: Kusk, Bane, Dato, Løb, Startplads, Distance, Placering, Km-tid (a = autostart, d = diskvalificeret, g = galop undervejs, gk = godkendt i prøveløb, k = prøveløb, km = montéprøveløb, m = montéløb), Sko-info (c = med sko, ¢ = uden sko), Sulky-info (S = alm. sulky, A = amerikaner sulky), Odds, Løbets førstepræmie.

Kusk og træner

Navnet angivet med fed skrift er kusken i løbet. Er der angivet yderligere et navn, er dette hestens træner. I forbindelse med træners navn betyder (a) Amatør.

Hestens karriereindtjening

GUL **1** Kl. 14.00

VINDER PLADS TVILLING KOMB TRIO

Vin og Velsmags Løb
2-14-årige højst **15.000 kr**.
2000 m. Tillæg 20 m ved **5.001 kr** 12 startende.
Præmier: 10.000-5.000-3.500-2.500-2.000 (5 præmier) Intet indskud.
Ærespræmie til vindende hest ejer, kusk, træner og staldmand. Dækken.

2010 VIN & VELSMAG

1 MAGGIE — 2000:1 — 21,7M — 1.500

3,mkbr. hp. v Ens Snapshot - 26: 2 0-0-0 21,7 1.500 25: 0 0-0-0 Tot: 2 0-0-0
Global Underworld v Andover Hall
Opdr: Ken Kastberg Jensen & Pia Hansen
Ejer: Ken Kastberg Jensen & Pia Hansen
CC **Hvid/blå/reklame,**
Kastberg Kena

Nissen C	Ch	2/8 -k	1/2000	k	20,8	- -		gk	-
Nissen C	Ch	23/8 -1	2/2000n	5	21,7 g	c c	s	66	6'
Nissen C	Ny	3/9 -5	5/2140n	d	g	c c	s	129	7'

2 ANGELIC UP (SE) — 2 — 18,8M — 2.500

3,brun. hp. v Mister J P - 26: 1 0-0-0 18,8 2.500 25: 0 0-0-0 Tot: 1 0-0-0
April Up v Rotation
Opdr: B Hugosson AB
Ejer: Inger-Lise Juhl Hansen
CC **Sort/hvid/logo,**
Johansson Søren

Johansson S	Ch	23/8 -k	1/2020n	k	20,0	- -		ejg1	-
Johansson S	Ny	3/9 -k	1/2160t	k	23,9	- -		gk3	-
Johansson S	Ch	27/9 -4	1/2000	4	18,8	c c	s	238	10'

3 MARIONS BOY — 3 — 21,9M — 23,1AM — 4.200

3,brun. v. v Pastor Stephen - 26: 3 0-1-0 21,9 4.200 25: 0 0-0-0 Tot: 3 0-1-0
Ursula Horse v Prodigious
Opdr: Winnie Jensen & Michael K. Hansen
Ejer: Scandinavian Dreamers
CC **Sort/hvid/grå/logo,**
Ny **Rosleff Victor** (Hansen J A)

Hansen J A	Ny	28/5 -k	2/2140	k	24,0	- -		gk	-
Hansen J A	Ny	9/8 -2	1/2140	5	21,9	c c	s	148	7'
Hansen J A	Ny	20/9 -2	1/2140n	2	23,1 a	c c	s	176	7'
Olsen A	Ny	4/10 -3	5/2160	0	23,0	c c	s	219	7'

4 MAKIN' WHOOPEE — 4 — 19,9M — 2.000

3,brun. hp. v One Too Many - 26: 2 0-0-0 19,9 2.000 25: 0 0-0-0 Tot: 2 0-0-0
Charisma v Prodigious
Opdr: Christopher & Ole Wessing
Ejer: O., C. & C. Wessing
CC **Sort/guld/logo,**
Jørgensen Birger (Wessing O)a

Wessing O	Ch	23/8 -k	3/2020n	k	20,6	- -		gk1	-
Wessing O	Ch	9/9 -7	1/2000	5	19,9	c c	s	629	10'
Larsen P	Ch	27/9 -4	3/2000	0	opg g	c c	s	193	10'

5 VALA CASH* (SE) — 5 — 17,7M — 3.080

3,mkbr. hp. v Ønas Prince - 26: 2 0-0-0 17,7 3.080 25: 0 0-0-0 Tot: 2 0-0-0
Rapide Cash v Ready Cash
Opdr: Kåk Förvaltning A B
Ejer: Ofcourse KB
CC **Sort/rød/hvid,**
Kristoffersen Oliver (Nordström P)

Kristoffersen O	Jæ	26/5 -k	5/2140	k	18,2	- -		gk	-
Nordström P	Kr	25/7 -1	11/2140	7	18,5	- -		75	-
Nordström P	Hd	28/9 -8	7/2140	0	17,7	- -		111	-

6 MOULIN ROUGE — 6 — 18,2M — 5.000

3,rød. v. v Russell Hill - 26: 3 0-1-0 18,2 5.000 25: 0 0-0-0 Tot: 3 0-1-0
Amour d'Inverne v Mr Pine Chip
Opdr: Kurt M. Hansen
Ejer: Stald Moulin Rouge
CC **Blå/sølv,**
Nissen Christian (Jacobsen A)

Nissen C	Ch	3/5 -k	1/2000	k	21,6	- -		gk	-
Nissen C	Ch	5/7 -1	1/2000	0	21,6 g	c c	s	66	10'
Kjær R	Ch	22/7 -7	4/2000	0	20,1	c c	s	69	10'
Nissen C	Ch	27/9 -4	2/2000	2	18,2	c c	s	72	10'

7 ITHAKA — 2020:1 — 18,2M — 18,4AM — 13.150

6,mkbr. hp. v S J's Photo - 26: 5 0-0-1 18,2 3.700 25: 7 0-0-2 18,3 7.350 Tot: 14 0-0-3
Esther Lane v Orlando Vici
Opdr: Lis Michaelsen & Steen Haagensen
Ejer: Stald Niacin
CC **Rød/sort/hvid,**
Haagensen Steena

Haagensen S	Ny	26/7 -4	1/2140n	5	21,2 a	c c	s	456	7'
Haagensen S	Ny	9/8 -2	1/2160	0	21,8	c c	s	147	7'
Haagensen S	Ch	23/8 -2	2/2000n	3	18,4 a	c c	s	300	6'
Haagensen S	Ch	9/9 -6	2/2000	d	g a	c c	s	4481	10'
Haagensen S	Ch	27/9 -4	4/2020	0	18,2	c c	s	1047	10'

8 SPRING CLASSIC (SE) — 2 — 18,8M — 15,8AK — 14.900

4,brun. v. v Classic Photo - 26: 4 0-0-1 18,8 5.500 25: 2 1-0-1 19,4 9.400 Tot: 6 1-0-2
Spring Moon v Gentle Star
Opdr: Nils-Göran Nilsson & Göran Olsson
Ejer: Tina Eskesen
CC **Grøn/hvid/logo,**
Od **Kjær Rene** (Poulsen M)a

Kjær R	Sk	9/25 -8	1/2020	3	19,4 g	c c	s	55	8'
Andersen N	Ch	22/7 -7	2/2020	0	22,4 g	c c	s	149	10'
Kjær R	Ch	23/8 -2	1/2000n	4	19,1ag	c c	s	34	6'
Kjær R	Od	6/9 -1	2/2160	3	18,8	¢ c	s	87	10'
Kjær R	Od	25/9 -2	3/1640	0	15,8 a	¢ c	A	226	10'

9 FEARLESS (SE) — 3 — 18,2M — 13.500

3,brun. v. v Donato Hanover - 26: 6 0-1-2 18,2 13.500 25: 0 0-0-0 Tot: 6 0-1-2
Global Unattached v Love You
Opdr: Global Farm AB
Ejer: Stald 4 B
CC **Sort/hvid/orange/reklame,**
Ecce Ken (Haagensen A)

Jørgensen B	Od	3/7 -1	4/2140	5	20,5	c c	s	45	10'
Ecce K	Ch	22/7 -7	5/2000	2	18,2	c c	s	87	10'
Kjær R	Ch	23/8 -1	2/2020n	3	18,6	c c	s	53	6'
Kjær R	Ch	9/9 -7	1/2020	3	18,9 g	c c	s	46	10'
Ecce K	Ch	27/9 -4	3/2020	d	g	c c	s	72	10'

Følg Charlottenlund Travbane på de sociale medier, og modtag nyheder og tilbud

SPILTIPS PRÆSENTERES AF BET25 - vi støtter væddeløbssporten i Danmark

VINDEREN

En flot Kriteriumsdag står foran sin begyndelse, og der indledes med et flerklasseløb, hvor det faktisk kan være ganske svært at finde vinderen. **5 Vala Cash** kommer til start fra Jägersro-træner Per Nordströms træningskvarter, og har gået udmærket i sine to første karrierestarter. Svært spor i volten her trækker dog gevaldigt ned.

MODBUDDET

8 Spring Classic var senest chanceløs mod gode heste som Make Me Giggle, Madebydiamond og Lucky Torp, men fik fart i benene, og er helt perfekt inde i dette løb kun 100 kr. under grænsen. Anden karrieresejr kan sagtens komme her.

OUTSIDEREN

9 Fearless har også gået godt i starten af sin karriere, selvom det endnu ikke er blevet til sejr. Donato Hanover-sønnen har dog også galopperet gode penge væk, men går den Alex Haagensen-trænede hest glat her, så kan den vinde. Typisk outsider.

CHANCEVURDERING: A: 5-8-9 B: 6-1-2-3-4-7 C: -

MULTIFARVE

2
Kl. 14.21

VINDER PLADS TVILLING KOMB TRIO

Travshoppen.dk præsenterer Montéløb – Tidsløb 1.17,5
4-14-årige.
2000 m. Monté. Voltestart.
Præmier: 10.000-5.000-3.500-2.500-2.000 (5 præmier) Intet indskud.
Ærespræmie til vindende hest ejer, kusk, træner og staldmand. Dækken.

Travshoppen.dk

1 GRØNÆRT — 2000:1 — *15,2M 13,8AK 14,4AM — 146.963

8,brun. v. v Ens Snapshot - 26: 13 2-2-0 16,5 32.000 — 25: 23 0-1-1 16,1 25.100 — Tot: 79 6-7-4
Whoopi v Victor Victor
Opdr: Anette Herløv
Ejer: Anette Herløv
CC **Grøn/hvid,**
Olsson Josephine (Herløv A)a

Haagensen B	Ch	7/6 -2	5/2500	5	16,7 a	c c	s	80	8'
Haagensen B	Ch	14/6 -3	2/2020	7	20,8 g	c c	s	136	8'
Haagensen B	Ch	26/6 -3	2/2040	6	16,8	c c	s	222	10'
Haagensen J	Ch	23/8 -7	2/2060	5	16,5	c c	s	289	5'
Stokkebro F	Ny	20/9 -1m	2/2160	d	g	c c		66	5'

2 MISTERGOODNEWS* (DE) — 2 — 13,9M 13,2AK — 173.602

7,mkbr. v. v Ufo Kievitshof - 26: 17 2-0-4 16,0 36.744 — 25: 25 1-4-5 13,9 48.072 — Tot: 91 5-8-16
Cebera K K v Broadway Hall
Opdr: Hilda F. Hofstra
Ejer: Team World Wide Trot
CC **Rød/sort,**
Sk **Boeck Camilla Munk** (Kjelde F)a

Laursen B	Sk	24/8 -5	4/2060	6	16,1 a	¢ ¢	s	41	7'
Laursen B	År	2/9 -5	3/1820	3	18,1	¢ c	s	73	10'
Boeck C M	Sk	13/9 -4m	1/2020	3	17,6	c c		104	13'
Laursen B	Ål	24/9 -3	1/2160	0	17,2	¢ c	s	239	10'
Juel J	Sk	7/10 -5	6/2000			- -			10'

3 ETON DEGATO (SE) — 3 — 14,4M 12,8AK — 249.413

7,lbr. v. v Raja Mirchi - 26: 5 0-0-1 15,3 3.304 — 25: 13 1-0-1 16,2 33.604 — Tot: 49 5-3-4
Miss America v Lindy Lane
Opdr: Thord & Gunilla Sandberg
Ejer: B.,N. & J. Haagensen & J. Olsson
CC **Sort/grøn/grå/hvid,**
Nielsen Miranda (Haagensen B)a

Persson S	Hd	19/1 -3	7/2140	0	14,9 a	- -		647	-
Djupdahl L	Hd	2/2 -5m	3/2180	d	g	- -		346	-
Haagensen J	Ch	30/8 -2	9/2000	0	15,3 a	c c	s	243	20'
Haagensen J	Ch	9/9 -2	1/2000	0	15,3	c c	s	436	15'
Nielsen M	Ny	20/9 -1m	1/2200	3	22,9	c c		84	5'

4 JASP (SE) — 4 — 15,5M 14,5AK 14,6AM — 169.485

7,brun. v. v Father Patrick - 26: 7 0-1-0 17,4 9.500 — 25: 15 3-1-2 16,3 49.224 — Tot: 50 8-3-8
Boom Boom Am v Muscle Hill
Opdr: Am Bloodstock AB
Ejer: Camilla Svendsen
CC **Sort/hvid/guld/logo,**
Sk **Svendsen Camilla**a

Svendsen C	Ål	2/7 -6m	2/2140	0	17,1 a	c c		64	10'
Svendsen C	Sk	27/7 -8m	1/2000	4	18,8	c c		45	10'
Svendsen C	Sk	3/8 -7m	4/2040	2	17,5	c c		112	5'
Svendsen C	Sk	24/8 -1m	3/2020	5	18,2	c c		42	5'
Svendsen C	Od	2/10 -9m	2/2160	4	18,1	c c		149	10'

5 FABRIZIO — 5 — *15,5M 13,4AK 14,7AM — 221.550

9,mkbr. v. v Muscle Massive - 26: 13 1-0-2 15,5 26.300 — 25: 29 1-5-6 16,0 66.900 — Tot: 93 7-17-16
Sasha v Great Challenger
Opdr: Mikkel Stub & Vibe Haastrup
Ejer: B.,N. & J. Haagensen & J. Olsson
CC **Rød/hvid/sort,**
Stokkebro Frederikke (Haagensen B)a

Stokkebro F	Ny	12/7 -11m	3/2180	4	19,7	c c		265	10'
Stokkebro F	Od	25/7 -3m	4/2160	3	17,7	c c		185	5'
Haagensen J	Ny	9/8 -3	6/2140	4	17,9 a	c c	s	146	7'
Haagensen J	Ch	30/8 -13	2/2000n	0	16,9 a	c c	s	425	20'
Haagensen N	Ål	18/9 -7	3/2180	0	17,5	c c	s	1088	20'

6 FAUST HOVMAND — 6 — 15,7K 12,9AK 13,3AM — 247.182

9,lbr. v. v From Above U S - 26: 4 1-0-0 15.000 — 25: 16 2-2-2 16,2 35.450 — Tot: 105 11-10-11
Outcross Dream v Dream Of Gold
Opdr: Bent H. Nielsen
Ejer: Lindhardt Jensen
CC **Rød/sølv/hvid,**
Ål **Mønster Michelle** (Jensen L)a

Olsen F K	Ch	8/25 -13	8/2000	0	17,4 a	¢ ¢	s	134	25'
Olsen F K	Sk	24/8 -5	7/2060	0	16,3 a	¢ ¢	s	416	7'
Nielsen C M	Ål	5/9 -7	2/2140	8	15,8 a	¢ ¢	A	437	20'
Mønster M	Sk	13/9 -6m	1/2060	1	15,9 a	¢ c		90	13'
Foget K	Ål	1/10 -3	6/2140	5	15,5 a	¢ ¢	s	88	10'

7 JERRY C Z (CZ) — 7 — *15,1M *12,1AK — 355.210

8,mkbr. v. v Wine and Blues - 26: 2 0-0-0 19,0 — 25: 19 6-3-3 15,1 103.237 — Tot: 55 22-10-6
Juillenne v Tarass Boulba
Opdr: Ivan Coufal
Ejer: Mette Carlsen
CC **Blå/sort/hvid,**
Od **Carlsen Mette**a

Tietz T	D	8/25 -7	9/1800	1	nc a	- -		19	-
Kube S	Bk	9/25 -9m	5/2000	2	15,2 a	- -		14	-
Carlsen M	Jæ	14/10 -7m	1/2140	0	17,9 a	- -		77	-
Carlsen M	Ål	23/1 -6m	1/2180	0	24,7	c c		60	8'
Scharstein H	Sk	1/6 -5	3/2040	0	19,0	c c	s	117	7'

Vinderen af Montéløbet vejes ind ved dommertårnet

SPILTIPS PRÆSENTERES AF BET25 – vi støtter væddeløbssporten i Danmark

VINDEREN

Løbsdagen fortsætter med et tidsløb efter 1.17,5. Det er et montéløb, og spillerne skal være opmærksomme på, at det er voltestart. **2 Mistergoodnews** får derfor vindertippet på baggrund af et klart bedre startspor end sin værste konkurrent. Gik godt i DM for Montéryttere 13/9 i Skive for den aktuelle rytter Camilla Munk Boeck.

MODBUDDET

6 Faust Hovmand var også med i et af DM-løbene i Skive 13/9, og vandt en flot sejr på en 1.15-tid, dog i autostart. Det var med Michelle Mønster i sadlen, og Aalborg-amatøren Lindhardt Jensen har givet Mønster genvalg på ryggen af Faust Hovmand her.

OUTSIDEREN

4 Jasp går jævnt og stabilt, men har ikke vundet løb endnu i denne sæson. Father Patrick-sønnen får sin ejer og træner Camilla Dueholm Svendsen i sadlen som vanligt, og klarer de det lidt tricky spor fire i volten, så slutter de langt fremme på målfotoet.

CHANCEVURDERING: A: 2-6-4 B: 7-5-1-3 C: -

RØD **3** Kl. 14.42

V5-1

VINDER PLADS TVILLING KOMB TRIO

GAMBY Natur præsenterer Kriterium Consolation 2026

3-årige danskfødte. **2000 m.** Autostart.
Præmier: 37.500-18.750-9.000-6.000-3.750 (5 præmier) Intet indskud.
Ærespræmie til vinderens ejer, træner, kusk, staldmand og opdrætter.
Dækken.

GAMBY NATUR

1 MONARK LUND — 2000:1 — *16,0AM *16,3M — 41.159

3,brun. h. v Wishing Stone - 26: 6 3-1-0 16,0a 41.159 25: 0 0-0-0 Tot: 6 3-1-0
Shanty Irish v Muscles Yankee
Opdr: Olav Anderson
Ejer: B.,N. & J. Haagensen & J. Olsson
CC **Mørkegrøn/grå,**
Haagensen Nicolaj (Haagensen B)a

Haagensen N	Jæ	14/5 -1	6/ 2140	5	17,3	-	-			42	-
Haagensen N	Ch	5/7 -3	1/ 2000	2	17,0 a	c	c	s		75	10'
Haagensen N	Od	17/7 -3	3/ 2140	1	16,8 a	c	c	s		41	10'
Haagensen N	År	31/7 -2	6/ 2360	0	20,6 a	c	c	s		374	15'
Haagensen B	Ch	27/9 -7	4/ 2000	1	16,0 a	¢	¢	s		45	10'

2 MONKEY OSTED ANTIK — 2 — 16,5AM — 68.137

3,brun. v. v International Moni - 26: 5 0-1-0 16,5a 18.137 25: 4 3-0-0 17,2a 50.000 Tot: 9 3-1-0
Dazzle Nock v S J's Photo
Opdr: Dorthe Christensen ApS
Ejer: Osted Antik & Design ApS
CC **Blå/grå/logo,**
Larsen Patrick (Juul S)

Persson S	Mp	4/5 -9	2/ 2140	2	16,5 a	-	-			40	-
Untersteiner J	Ch	17/5 -3	2/ 2000	d	g a	c	c	s		71	60'
Untersteiner J	Jæ	2/6 -4	2/ 2140	d	g a	-	-			99	-
Untersteiner J	Ch	22/7 -4	3/ 2000	0	17,9ag	c	c	s		18	10'
Larsen P	Ch	9/9 -1	8/ 2000	0	17,1 a	c	c	s		27	10'

3 MOOR JETING — 3 — *15,2AM 17,4M — 37.500

3,brun. h. v Calgary Games - 26: 6 1-3-0 15,2a 31.250 25: 1 0-1-0 6.250 Tot: 7 1-4-0
Chin Chin v Muscles Yankee
Opdr: Magnar L. Holthe
Ejer: Magnar L. Holthe
CC **Grøn/sort/logo,**
Ål **Korfitsen Nicklas**

Korfitsen N	Ål	13/5 -5	11/ 2140	2	17,3 a	c	c	s		20	10'
Henriksen M	Ål	3/6 -7	2/ 2160	2	17,4	c	c	s		48	15'
Korfitsen N	Sk	24/6 -1	5/ 2060	2	15,3 a	c	¢	s		184	18'
Korfitsen N	Sk	10/7 -6	1/ 2060	d	g a	¢	¢	s		109	180'
Korfitsen N	Ch	23/9 -6	8/ 2000	d	g5 a	c	c	s		348	20'

4 MINDY — 4 — 14,6AM 20,8M — 57.838

3,brun. hp. v Nad Al Sheba - 26: 9 2-0-1 14,6a 57.838 25: 0 0-0-0 Tot: 9 2-0-1
Tricky Østervang v Lindy Lane
Opdr: Thomas Olsen
Ejer: Thomas Olsen
CC **Sort/lyseblå/logo,**
Persson Stefan (Juul S)

Larsen P	År	11/7 -2	9/ 1800	5	16,8 a	c	c	s		58	10'
Sjunnesson J	År	31/7 -5	9/ 1800	5	17,2 a	c	c	s		136	15'
Larsen P	År	15/8 -9	4/ 1800	1	16,8 a	c	¢	s		53	30'
Larsen P	Ny	3/9 -3	5/ 2140n	3	20,7 a	c	c	s		29	7'
Larsen P	Ch	23/9 -2	3/ 2000	5	14,6 a	c	¢	s		146	20'

5 MORGAN CASH — 5 — 17,0AM 20,0M — 17.500

3,mkbr. v. v Italiano Vero - 26: 5 0-0-0 17,0a 17.500 25: 0 0-0-0 Tot: 5 0-0-0
Show Time v Muscles Yankee
Opdr: Flemming Reinholdt
Ejer: Stald Rosenvang
CC **Hvid/reklame,**
Sk **Mønster Knud**

Mønster K	Sk	1/7 -7	1/ 2000	5	20,0 g	c	c	s		23	10'
Mønster K	År	11/7 -1	2/ 1800	5	19,4 a	c	c	s		40	10'
Mønster K	År	31/7 -2	1/ 2360	5	18,1 a	c	c	s		480	15'
Mønster K	År	15/8 -7	10/ 2360	8	21,2ag	c	c	s		712	262'
Mønster K	Ch	23/9 -3	3/ 2000	0	17,0ag	c	c	s		1450	20'

6 MARABOU — 6 — 15,0AM — 95.100

3,lbr. hp. v Calgary Games - 26: 8 1-0-1 15,0a 42.850 25: 3 0-2-0 17,7a 52.250 Tot: 11 1-2-1
Goanna v Wishing Stone
Opdr: Bent Lindhardt
Ejer: First Blood Stable
CC **Grøn/hvid/logo,**
Sk **Kjær Rene** (Juul M)

Jørgensen B	Sk	24/6 -5	2/ 2060	4	16,6 a	¢	¢	s		205	18'
Jørgensen B	Sk	10/7 -2	7/ 2060	3	15,0 a	c	¢	s		87	25'
Jørgensen B	År	31/7 -3	9/ 1800	d	g8 a	c	¢	s		286	15'
Jørgensen B	Ch	29/8 -2	7/ 2000	1	16,0 a	¢	c	s		26	25'
Jørgensen B	Ch	23/9 -1	7/ 2000	4	15,5 a	¢	c	s		117	20'

7 MILL IWUJII* — 7 — *16,0AM *16,9M — 58.961

3,mkbr. v. v Calgary Games - 26: 7 2-0-0 16,0a 58.961 25: 0 0-0-0 Tot: 7 2-0-0
Ifemena Am v Trixton
Opdr: Nils Swärd
Ejer: Team Sauermide
CC **Sort/hvid/grå/logo,**
Rosleff Victor (Untersteiner J)

Untersteiner J	Ch	22/7 -7	3/ 2000	4	19,0 g	c	c	s		16	10'
Untersteiner J	Hd	17/8 -1	11/ 2140	4	17,3	-	-			116	-
Untersteiner J	Jæ	27/8 -4	3/ 2140	1	16,9	-	-			50	-
Rosleff V	Kr	12/9 -4	4/ 2140	1	16,0 a	-	-			29	-
Rosleff V	Ch	23/9 -4	8/ 2000	0	16,4ag	¢	¢	s		36	20'

8 MARGRETHE — 8 — 14,4AM — 194.750

3,brun. hp. v Calgary Games - 26: 5 1-1-1 14,4a 134.750 25: 1 1-0-0 17,6a 60.000 Tot: 6 2-1-1
Umustbecrazy v Trixton
Opdr: Tage Hemmingsen
Ejer: TPN Breed AB
CC **Sort/guld/logo,**
Ny **Jørgensen Birger** (Thomsen H)

Juul S	Od	6/6 -6	5/ 2140	1	15,9 a	c	c	s		25	60'
Jørgensen B	Sk	24/6 -6	4/ 2060	2	16,1 a	c	c	s		13	18'
Jørgensen B	Sk	10/7 -4	5/ 2060	3	14,4 a	c	c	s		98	180'
Jørgensen B	År	31/7 -6	1/ 1800	0	20,1ag	c	c	s		37	15'
Jørgensen B	Ch	23/9 -7	2/ 2000	0	16,5ag	c	c	s		29	20'

9 MY PLAYER — 9 — 14,3AM — 59.100

3,brun. v. v Double Player - 26: 11 1-0-0 14,3a 52.000 25: 3 0-0-0 18,2a 7.100 Tot: 14 1-0-0
Fanta v Zola Boko
Opdr: Jens Peder Hedevang
Ejer: Jens Peder Hedevang
CC **Hvid/sort/beige,**
Sk **Svendsen Bent** (Hedevang J P)a

Svendsen B	Sk	10/7 -6	7/ 2060	6	14,3 a	¢	¢	s		955	180'
Svendsen B	År	31/7 -4	2/ 2360	0	20,7ag	¢	¢	s		363	15'
Svendsen B	År	15/8 -9	5/ 1800	5	20,9ag	c	¢	s		39	30'
Mønster K	Sk	4/9 -3	1/ 2060	1	16,9 a	¢	c	s		184	20'
Svendsen B	Ch	23/9 -4	5/ 2000	5	15,4 a	¢	c	s		401	20'

10 MYNTE MOSEBY — 10 — *14,8AM 17,8M — 76.750

3,brun. hp. v Dominion Beach - 26: 10 1-0-1 14,8a 42.250 25: 8 0-2-2 17,4a 34.500 Tot: 18 1-2-3
Duka Moseby v The Liquidator
Opdr: Bent Lindgren Larsen
Ejer: Bent Lindgren Larsen
CC **Blå/rød/hvid logo,**
Ål **Andersen Kenneth** (Larsen B L)a

Korfitsen N	Sk	24/6 -2	6/ 2060	0	16,7ag	¢	¢	s		258	18'
Korfitsen N	Sk	10/7 -2	10/ 2060	1	14,8 a	¢	c	s		156	25'
Korfitsen N	År	31/7 -5	1/ 1800	4	17,2 a	¢	c	s		58	15'
Korfitsen N	År	15/8 -5	7/ 1800	0	18,8 a	¢	c	s		359	148'
Korfitsen N	Ch	23/9 -7	1/ 2000	0	17,2ag	¢	c	s		164	20'

HER STARTER V5-SPILLET

Find vinderne af de følgende fem løb, og vær med i jagten på den store gevinst.
Læs mere om, hvordan du spiller V5 på **www.bet25.dk/heste/sadan-spiller-du/V5**
I tvivl? Køb et lynspil, hvor kuponen udfyldes for dig. Minimumsbeløb: 50,-

SPILTIPS PRÆSENTERES AF BET25 - vi støtter væddeløbssporten i Danmark

VINDEREN

HER STARTER V5-SPILLET! Og der bør blive en fin pulje at skyde efter på sådan en Kriteriumsdag. Der indledes med Kriterium Consolation, hvor **3 Moor Jeting** får vindertippet, selvom den har galopperet de to seneste starter. To dyre galopper i øvrigt, for det var Grand Circle-finalen 10/7 i Skive og senest Kriteriumsprøven på Lunden 23/9. Den Nicklas Korfitsen-trænede hest er klart bedre end resultatrækken.

MODBUDDET

2 Monkey Osted Antik er kommet hjem til Team Steen Juul efter et mislykket ophold hos Johan Untersteiner i Halmstad. Blev ikke klar nok til at gå ud i Kriteriumsprøverne 23/9, så må nødvendigvis gå ud her i Consolation i stedet. International Moni-sønnen plejer godt at kunne åbne, så Juul-jockeyen Patrick Larsen kører sikkert offensivt direkte.

OUTSIDEREN

7 Mill Iwujii var hårdt spillet i sin Kriteriumsprøve, men den Johan Untersteiner-trænede hest galopperede en topplacering væk rundt sidste sving, ja måske en finalebillet. Sad i andet par udvendigt i løbet som Mester C N vandt foran Muscle Laser og Morningstar Derm. Uden galop, så har Calgary Games-sønnen fin vinderchance her.

CHANCEVURDERING: A: 3-2-7 B: 1-8-4-6-10-9-5 C: -

GRØN **4** Kl. 15.03

V5-2

VINDER PLADS TVILLING KOMB TRIO

Bagsværd Lakrids Løb - Amerikanerløb

3-14-årige højst **45.000 kr**.
2000 m. Autostart.
Præmier: 10.000-5.000-3.500-2.500-2.000 (5 præmier) Intet indskud.
Ærespræmie til vindende hest ejer, kusk, træner og staldmand. Dækken.

Siden BAGSVÆRD LAKRIDS 2005

1 MAESTRO LUND — **2000:1** — *17,1[M] — 16.000
3,rød. h. v Ringostarr Treb - 26: 8 1-1-0 16.000 — 25: 0 0-0-0 — Tot: 8 1-1-0
Mateka K v Love You
Opdr: Olav Anderson
Ejer: Stald Jubelteam (S.Kristoffersen)
Blå/hvid,
Nielsen Casper M. (Kristoffersen S)

Andersen N	Ch	2/8 -7	5/2000	0	17,9	c c s	259	10'
Andersen N	Od	7/8 -1	1/2140	0	18,9	c c s	52	10'
Andersen N	Ch	23/8 -1	1/2000n	2	18,4	c c s	32	6'
Andersen N	Od	6/9 -1	3/2140	5	19,6 g	c c s	41	10'
Andersen N	Ch	27/9 -4	1/2020	1	17,1	c c s	82	10'

2 KAISER SOTTO (SE) — **2** — 20,5[AK] — *22,6[K] — 20,8[AM] — 30.250
5,rød. v. v Executive Caviar - 26: 2 0-0-0 — 25: 12 0-1-3 20,8a 11.300 — Tot: 21 2-2-3
Love Me E P v Love You
Opdr: 1887 Consulting A/S
Ejer: Peter Due & Mie Hansen
Sort/hvid/logo,
Johansson Søren

Gommans O	Bh	11/10 -1	4/1860	4	23,3	c c s	330	6'
Gommans O	Bh	19/10 -2	1/2160	3	21,3 a	c c s	62	6'
Gommans O	Bh	25/10 -3	4/2160	6	22,7ag	c c s	78	6'
Gommans O	Bh	11/8 -5	1/1820	0	24,9 g	c c s	212	5'
Gommans O	Bh	22/8 -8	5/2160	d	g a	c c s	118	7'

3 MILFORD SOUND — **3** — 14,9[AK] — 19,5[M] — 15,5[AM] — 31.788
3,brun. hp. v Maharajah - 26: 7 1-1-2 14,9a 31.788 — 25: 0 0-0-0 — Tot: 7 1-1-2
O U Glide v Yankee Glide
Opdr: Mads Andersen
Ejer: Bjarke Haagensen m. flere
Blå/reklame,
Haagensen Bjarkea

Haagensen B	Ti	7/7 -1	6/1609	5	14,9 a	- -	249	-
Haagensen B	Ch	22/7 -1	5/2000	3	16,0 a	c c s	264	10'
Nissen C	Ch	29/8 -2	6/2000	3	16,0 a	c c s	65	25'
Haagensen B	Ch	9/9 -6	4/2000	2	15,6 a	c c s	42	10'
Haagensen B	Ch	23/9 -5	5/2000	4	15,5 a	c c s	418	20'

4 LILLIE VANG — **4** — 15,1[AK] — 22,5[M] — 15,3[AM] — 31.900
4,lbr. hp. v Wishing Stone - 26: 9 1-0-2 15,1a 25.000 — 25: 4 0-0-1 18,4a 2.900 — Tot: 15 1-0-3
Magna Vang v Viking Kronos
Opdr: Stutteri Vang Hovedgård
Ejer: Larsen, Melin & Mørk
Sort/guld/logo,
Jørgensen Birger (Melin M)a

Nielsen M M	Ål	29/7 -1	9/1640	5	15,1 a	c ¢ A	68	10'
Nielsen M M	Ch	12/8 -2	3/2000	0	15,3ag	c ¢ A	248	30'
Jørgensen B	År	2/9 -6	2/1800	4	16,5 a	¢ c s	45	10'
Jørgensen B	Ch	9/9 -6	3/2000	1	15,3 a	¢ c s	44	10'
Sjunnesson J	Ch	27/9 -7	8/2000	3	16,4 a	¢ c A	19	10'

5 LYANNA — **5** — 14,9[AM] — 20,9[M] — 36.900
4,mkbr. hp. v Standout - 26: 11 2-1-1 14,9a 36.900 — 25: 0 0-0-0 — Tot: 11 2-1-1
Dream Lady Dream v Broad Bahn
Opdr: Ole Berg Thomsen
Ejer: Ole Berg Thomsen
Blå/sølv,
Nissen Christian (Thomsen O)a

Nissen C	Ch	22/7 -1	8/2000	5	16,2 a	c c s	253	10'
Nissen C	Ch	12/8 -4	4/2000	4	14,9 a	c c s	620	30'
Nissen C	Ch	29/8 -4	9/2000	6	15,3 a	c c s	769	50'
Nissen C	Ny	3/9 -1	3/2140n	5	19,1 a	c c s	39	7'
Nissen C	Ny	20/9 -4	4/1640n	1	17,7 a	c c s	23	7'

6 MARCO K — **6** — *17,8[AM] — 17,1[K] — 17,6[M] — 39.550
3,mkbr. v. v Googoo Gaagaa - 26: 8 2-2-0 17,8a 39.550 — 25: 0 0-0-0 — Tot: 8 2-2-0
Flora v Wishing Stone
Opdr: Kim Kærslund
Ejer: Kim Kærslund
***Rød/hvid/logo,**
Mønster Knud (Jensen K)

Kjær R	Od	6/6 -1	1/2160	0	opg g	c ¢ s	45	10'
Korfitsen N	Ch	2/8 -7	3/2000	0	18,5	c c s	73	10'
Kjær R	Sk	19/8 -1	5/2060	1	17,8 a	¢ ¢ s	81	10'
Jeppesen B	År	12/9 -6	1/1800	2	17,1	c ¢ s	20	7'
Jeppesen B	År	27/9 -4	1/2300	2	17,6	¢ ¢ s	40	38'

7 CHARLIE MUNGER (SE) — **7** — *14,2[AK] — 20,8[M] — *16,4[AM] — 41.000
4,mkbr. v. v Brillantissime - 26: 7 3-1-0 14,2a 37.000 — 25: 1 0-1-0 4.000 — Tot: 8 3-2-0
Udora Jet v Pine Chip
Opdr: 1887 Consulting A/S
Ejer: Kirsten Nielsen
Blå/grå/logo,
Larsen Patrick (Juul S)

Larsen P	Od	19/6 -2	4/1640	1	14,2 a	c c s	16	10'
Larsen P	Ch	15/7 -1	1/2000	0	17,0 a	c c s	17	10'
Larsen P	Ny	20/8 -2	4/1640	d	g1 a	c ¢ s	13	7'
Jørgensen B	Ch	9/9 -1	2/2000	1	16,4 a	c c s	31	10'
Larsen P	Od	25/9 -4	3/1640	5	15,7 a	c c s	17	10'

8 KRAGEFOD — **8** — 15,4[AM] — 16,0[M] — 42.077
5,brun. h. v Standout - 26: 6 0-1-1 15,4a 13.000 — 25: 9 0-0-1 16,2a 14.877 — Tot: 19 0-1-4
Kattefod v Frisky Frazer
Opdr: Michael Richardt Andersen
Ejer: Michael Richardt Andersen
Blå/rød/logo,
Jonassen Rene (Andersen M)a

Jonassen R	Ch	15/7 -1	2/2000	5	16,1 a	c c s	485	10'
Ecce K	Ch	2/8 -4	1/2000	0	16,0 a	c c s	308	10'
Jonassen R	Ch	23/8 -6	3/2000	3	17,8ag	c c s	41	6'
Jonassen R	Ch	9/9 -1	5/2000	5	17,1ag	c c s	156	10'
Jonassen R	Ch	27/9 -3	4/2000	2	15,4 a	c c s	257	10'

HOLD DIG OPDATERET

Få baneprogrammer og de vigtigste nyheder direkte i din indbakke.
Tilmeld dig Dansk Hestevæddeløbs nyhedsbrev.
Udkommer ca. 1 gang ugentligt.

SPILTIPS PRÆSENTERES AF BET25 - vi støtter væddeløbssporten i Danmark

VINDEREN

Amerikanerløb for klassen op til 45.000 kr. og vindertippet går til **6 Marco K**, som virkelig har skærpet sig efter kastration. Var senest slået på forstørret målfoto i finalen i ATAKs Fødselsdagsløb, og bliver der ikke for mange trafikproblemer herfra, så kan den vinde.

MODBUDDET

3 Milford Sound er en fin type, som utroligt nok kun har vundet et enkelt løb indtil videre i karrieren. Den Bjarke Haagensen-trænede hest tager spids her uden at spørge om lov, og får Haagensen lov til at stjæle 5-700m midtvejs, så har den også vinderchance.

OUTSIDEREN

4 Lillie Vang vandt en enormt flot sejr her på Lunden 9/9 med Birger Jørgensen i sulkyen. Var derfor spillet stenhårdt senest, hvor den måske skuffede en anelse ved "kun" at blive tredje til Monark Lund og Vixi Forever. Med på stregen her normalt set.

CHANCEVURDERING: A: 6-3-4 B: 7-5-1-8-2 C: -

HVID **5** Kl. 15.26

V5-3

VINDER PLADS TVILLING KOMB TRIO

YesBOX præsenterer Dansk Hoppe Kriterium 2026

3-årige danskfødte hopper. **2000 m.** Autostart.
Præmier: 204.000-100.000-48.000-25.000-17.000-12.000-7.000-7.000 (8 præmier) Indskud: 1.000 kr.
Ærespræmie til vinderens ejer, træner, kusk, staldmand og opdrætter.
Dækken og laurbærkrans.

ENKELTVIS PRÆSENTATION

Staldstrø YesBOX.se

1 MANHATTAN COCKTAIL — 2000:1 — *13,5AM 17,5M — 58.850

3,brun. hp. v International Moni - Vintage Wine v Muscle Hill
Opdr: Carl Aage Rudbeck & Pia Pedersen
Ejer: Carl Aage Rudbeck & Pia Pedersen
CC **Grøn/hvid/logo,**
Sk **Kjær Rene** (Rudbeck C A)a

26: 9 2-0-3 13,5a 58.850 — 25: 0 0-0-0 — Tot: 9 2-0-3

P	Juel J	Sk	10/7-10	1/2060	3	15,2 a	c c s	54	10'
	Nielsen C M	År	31/7-3	8/1800	3	17,7 a	c c s	191	15'
	Juel J	År	15/8-5	9/1800	6	16,4 a	c c s	416	148'
	Juul M	Sk	13/9-7	3/1600	4	16,6 a	c c s	29	10'
	Kjær R	Ch	23/9-2	4/2000	1	13,5 a	¢ c s	149	20'

2 MAGDA — 2 — *14,9AM — 220.042

3,brun. hp. v Quick Wood - Flash Lightning v Dream Vacation
Opdr: Dr. Friedrich Gentz
Ejer: Dr. Friedrich Gentz
CC **Sort/grøn/rød,**
Veldman Jim G. (Hagoort P)

26: 7 3-2-0 14,9a 220.042 — 25: 0 0-0-0 — Tot: 7 3-2-0

Bakker R	Sk	24/6-2	5/2060	1	15,1 a	c ¢ s	41	18'
Bakker R	Sk	10/7-4	2/2060	d	tr1 a	c ¢ s	27	180'
Veldman J G	År	31/7-6	5/1800	2	17,3 a	c ¢ s	19	15'
Veldman J G	År	15/8-5	6/1800	1	16,1 a	c ¢ s	79	148'
Veldman J G	Ch	23/9-5	1/2000	1	14,9 a	c ¢ s	21	20'

3 MEERA WYNN — 3 — *12,4AK 16,4M *14,0AM — 264.252

3,lbr. hp. v Calgary Games - Expensive Attitude v Muscle Hill
Opdr: Stutteri Wynn ApS
Ejer: Casillo & Co. S.r.l.
CC **Sort/hvid/grå/logo,**
Rosleff Victor (Casillo G)

26: 9 3-3-1 12,4a 143.082 — 25: 7 3-0-2 15,0a 121.170 — Tot: 16 6-3-3

P	Luongo V	I	14/6-6	4/1600	1	12,4 a	- -	31	-
	Luongo V	I	26/6-6	3/1660	2	14,1 a	- -	16	-
	Luongo V	I	15/8-8	6/2040	3	14,4 a	- -	39	-
	Luongo V	I	3/9-6	2/1600	2	12,4 a	- -	24	-
	Rosleff V	Ch	23/9-7	8/2000	1	14,5 a	c c s	16	20'

4 MONTEREY MARKET — 4 — *14,2AM 17,3K — 429.774

3,brun. hp. v Googoo Gaagaa - Rio Celeber v Make It Happen
Opdr: RSD A/S
Ejer: RSD A/S
CC **Blå/grå/logo,**
Larsen Patrick (Juul S)

26: 8 4-2-1 14,2a 294.750 — 25: 6 0-5-0 15,1a 135.024 — Tot: 14 4-7-1

P	Korfitsen N	Sk	10/7-4	6/2060	2	14,2 a	c ¢ s	52	180'
	Larsen P	År	31/7-5	10/1800	1	16,4 a	c c s	24	15'
	Larsen P	År	15/8-5	1/1800	3	16,2 a	c ¢ s	29	148'
	Larsen P	Ch	29/8-10	7/2000	4	14,5 a	¢ ¢ s	28	98'
	Larsen P	Ch	23/9-1	5/2000	1	15,1 a	c c s	23	20'

5 MAKEMEMONI M S — 5 — 13,6AM — 386.200

3,mkr. hp. v International Moni - Divine Boom v Readly Express
Opdr: Michael Stengaard
Ejer: MS Sprøjtebeton
CC **Sort/guld/logo,**
Sk **Jørgensen Birger** (Lindhardt Chr)

26: 7 3-2-1 13,6a 325.000 — 25: 4 1-0-0 16,1a 61.200 — Tot: 11 4-2-1

P	Jørgensen B	Sk	24/6-3	4/2060	1	17,2 a	c c s	20	18'
	Sjunnesson J	Sk	10/7-4	4/2060	1	13,7 a	c c A	177	180'
	Sjunnesson J	År	31/7-3	2/1800	1	16,9 a	c c s	14	15'
	Sjunnesson J	År	15/8-5	3/1800	d	g a	c c s	36	148'
	Sjunnesson J	Ch	23/9-2	1/2000	2	13,6 a	c c s	13	20'

6 MERLE — 6 — 14,4AM *17,4M — 199.000

3,mkbr. hp. v Wishing Stone - Xanthis Exciting v Bold Eagle
Opdr: Stutteri Shadow & Stald Sotto
Ejer: Jan & Tine Pilegaard
CC **Hvid/grøn/logo,**
År **Jensen Flemming** (Lønborg H)

26: 9 4-3-0 14,4a 199.000 — 25: 0 0-0-0 — Tot: 9 4-3-0

P	Jensen F	Sk	10/7-4	1/2060	8	16,8 a	c ¢ A	38	180'
	Jensen F	År	31/7-5	2/1800	2	16,8 a	c ¢ s	29	15'
	Foget K	År	15/8-5	4/1800	4	16,2 a	c c s	116	148'
	Persson S	Ch	29/8-10	1/2000	1	14,4 a	c ¢ A	30	98'
	Jensen F	Ch	23/9-5	2/2000	2	15,0 a	c ¢ A	20	20'

7 MAGGI WEE — 7 — 14,5AM *18,0M — 107.400

3,brun. hp. v Calgary Games - American Wee v Cantab Hall
Opdr: Jørn Nørlem
Ejer: Jørn Nørlem
CC **Blå/hvid,**
Ål **Nielsen Casper M.** (Nørlem J)a

26: 8 1-1-2 14,5a 77.400 — 25: 2 2-0-0 16,6a 30.000 — Tot: 10 3-1-2

P	Nielsen C M	Sk	10/7-4	8/2060	0	opgag	c c s	82	180'
	Nielsen C M	År	31/7-6	8/1800	1	17,0 a	¢ ¢ s	64	15'
	Nielsen C M	År	15/8-5	2/1800	0	distag	¢ ¢ s	44	148'
	Nielsen C M	Ch	29/8-10	11/2000	2	14,5 a	¢ ¢ s	51	98'
	Nielsen C M	Ch	23/9-1	8/2000	3	15,2 a	¢ ¢ s	19	20'

8 MY DEAR HYRDEHØJ — 8 — 14,7AM 19,3K — 58.250

3,brun. hp. v From Above U S - Czenia v S J's Photo
Opdr: Lindhardt Jensen
Ejer: Lindhardt Jensen
CC **Hvid/reklame,**
Ål **Mønster Knud** (Jensen L)a

26: 11 2-2-2 14,7a 58.250 — 25: 0 0-0-0 — Tot: 11 2-2-2

Kjær R	Od	17/7-6	1/2140	2	15,3 a	c c A	65	10'
Nielsen M M	År	31/7-3	7/1800	4	17,8 a	¢ c s	82	15'
Nielsen M M	År	15/8-5	12/1800	7	16,5 a	¢ ¢ s	556	148'
Nielsen C M	Sk	4/9-3	7/2060	3	17,0 a	c c A	75	20'
Nielsen M M	Ch	23/9-7	4/2000	3	14,7 a	c ¢ A	154	20'

9 MOON LANDING — 9 — 14,6AM *16,9M — 38.500

3,sbr. hp. v Tactical Landing - Jessica de Source v Ready Cash
Opdr: Jean Pierre Dubois
Ejer: Jean Pierre Dubois
CC **Sort/lyseblå/logo,**
Persson Stefan (Juul S)

26: 10 2-2-1 14,6a 38.500 — 25: 0 0-0-0 — Tot: 10 2-2-1

Juul S	År	29/5-3	4/1800	0	20,4ag	c ¢ s	22	10'
Jørgensen B	Sk	24/6-2	3/2060	0	opgag	c c s	97	18'
Jørgensen B	År	31/7-5	4/1800	0	17,3 a	c c s	113	15'
Larsen P	Od	14/8-1	3/2140	d	g a	¢ ¢ s	27	10'
Larsen P	Ch	23/9-7	7/2000	2	14,6 a	c c s	265	20'

10 MON CHERI FLAMINGO — 10 — 14,7AM 17,4M — 55.527

3,brun. hp. v Panne de Moteur - Poterie v Echo
Opdr: Kim & Gert Christensen
Ejer: C. Krogh, S. Nielsen & D. Petersen
CC **Blå/hvid,**
Ny **Skoglund Rikard N.** (Thomsen H)

26: 11 3-2-0 14,7a 48.027 — 25: 1 0-1-0 19,1a 7.500 — Tot: 12 3-3-0

P	Thomsen H	År	31/7-3	6/1800	0	18,4 a	c c s	304	15'
	Thomsen H	Ny	9/8-4	2/2140	1	19,0 a	c c s	41	7'
	Thomsen H	Ny	20/8-2	3/1640	1	16,7 a	c c s	72	7'
	Sjunnesson J	Ch	29/8-10	3/2000	7	14,7 a	c c s	192	98'
	Sjunnesson J	Ch	23/9-1	3/2000	2	15,2 a	¢ ¢ s	88	20'

11 MAMACITA* — 11 — 14,0AK 17,5M — 41.929

3,mkbr. hp. v Propulsion - LongIsland Icetea v S J's Photo
Opdr: Easy KB
Ejer: Easy KB
CC **Sort/hvid/orange/reklame,**
Ecce Ken

26: 8 0-2-1 14,0a 34.401 — 25: 1 0-0-1 7.528 — Tot: 9 0-2-2

Ecce K	Ti	7/7-1	1/1609	2	14,0 a	- -		83	-
Ecce K	År	31/7-5	7/1800	0	17,4 a	c c s		142	15'
Ecce K	Ti	23/8-1	7/1609	8	16,8ag	- -		154	-
Ecce K	Mp	7/9-2	3/2140	4	15,8 a	- -		157	-
Ecce K	Ch	23/9-5	8/2000	3	15,2 a	c c A		344	20'

12 MA BELLE — 12 — 13,7AM — 52.750

3,brun. hp. v S J's Caviar - Da Do Run Run v Great Challenger
Opdr: Mikkel Stub & Vibe Haastrup
Ejer: Sarah W. Melsen
CC **Sort/rød/hvid/logo,**
Od **Hansen Martin** (Melsen S W)a

26: 7 0-2-1 13,7a 45.250 — 25: 1 0-0-0 19,4a 7.500 — Tot: 8 0-2-1

P	Hansen M	Od	17/7-3	4/2140	2	17,0 a	¢ c A	105	10'
	Hansen M	År	31/7-6	9/1800	4	17,7 a	¢ c s	642	15'
	Hansen M	År	15/8-5	11/1800	8	16,7 a	¢ c s	879	148'
	Hansen M	Ch	29/8-9	7/2000	2	14,3 a	¢ c s	759	25'
	Hansen M	Ch	23/9-2	2/2000	3	13,7 a	¢ c s	102	20'

Præmiechancen

Dansk Hoppe Kriterium indgår i Præmiechancen, som gælder fra og med F-årgangen. Det indebærer, at ejerne har fravalgt Unghesteordningen for at i stedet få chancen for ekstra store præmier i nogle af de største årgangsløb. Nedenstående heste har mulighed for at give ejerne 50% ekstra i præmie:

Dansk Hoppe Kriterium 2026:
1 Manhattan Cocktail – 3 Meera Wynn – 4 Monterey Market – 5 Makememoni M S – 6 Merle – 7 Maggi Wee – 10 Mon Cheri Flamingo – 12 Ma Belle

Præmieskala i dette løb, hvis hesten er tilmeldt Præmiechancen:
306.000 – 150.000 – 72.000 – 37.500 – 25.500 – 18.000 – 10.500 – 10.500 kr.

DANSK TRAVSPORTS CENTRALFORBUND

VINDEREN

Så gælder det finalen i Dansk Hoppe Kriterium 2026! Der er virkelig skrappe heste med, men sådan som **3 Meera Wynn** bare vadede forbi til sejr i sit kvalifikationsløb, mens kusken Victor Rosleff "sad og læste avisen". Det var meget tydeligt, at der er tale om en hest ud over det sædvanlige i Calgary Games, som har løbet i Italien hele karrieren. Stor vinderchance og kan næsten kun skuffe efter sit imponerende kvalifikationsløb.

MODBUDDET

2 Magda vandt jo Jydsk 3-årings Hoppe Grand Prix på en flot speed ned gennem opløbet, og var tidligere på året også først på stregen i Grand Circle-finalen i Skive, hvor den dog efterfølgende blev diskvalificeret for trængning, så sejren gik til Makememoni M S. Vandt sit kvalifikationsløb sikkert foran Merle, og er også en vinderchance her i Hoppe Kriteriet stort set uanset hvilken position den havner i undervejs.

OUTSIDEREN

Spidskampen ligner en kamp mellem **4 Monterey Market**, Makememoni M S og Merle, men med sit indvendige startspor, så bør Steen Juul-jockeyen Patrick Larsen vel kunne svare de to andre ud ind mod første sving. Om så Larsen vælger at slippe spidsen fra sig, hvis Magda eller Meera Wynn kommer tidligt frem og spørger om den, ja dét er så spørgsmålet. 7 Maggi Wee kan godt gøre storesøster Lipa Wee kunsten efter og vinde Dansk Hoppe Kriterium, men så skal sol, måner og stjerner stå rigtigt fra dette spor.

CHANCEVURDERING: A: 3-2 B: 4-5-6-7-1 C: 12-9-10-11-8

SORT **6** Kl. 15.51

V5-4 V4-1

VINDER PLADS TVILLING KOMB TRIO

Gentofte Kommunes Ærespræmie.
3-14-årige. **2950 m.** Tillæg 20 m ved **150.001 kr**, 40 m ved **325.001 kr**, 60 m ved **675.001 kr**, 80 m ved **1.150.001 kr**
Præmier: 20.000-10.000-5.000-3.000-2.000 (5 præmier)
Indskud: 400 kr.
Ærespræmie til vinderens ejer, kusk og staldmand. Dækken.

Gentofte Kommune

1 PRECIOUS BOY A J (NL) — **2950:1** — *14,9L — 14,9AM — 96.683
4,brun. v. v Quite Easy U S - 26: 13 5-0-1 14,9 75.380 — 25: 10 2-2-0 16,5 21.303 — Tot: 23 7-2-1
Barcelona Darby v Rocklyn — Jørgensen B — Sk 10/7 -5 3/2060 4 15,6 a ¢ c s 51 10'
Opdr: Jodie Management en Advies BV — Jørgensen B — Ål 29/7 -3 8/2140 0 16,3ag ¢ c s 68 10'
Ejer: Team World Wide Trot — Jørgensen B — Od 14/8 -2 2/2140 0 18,0ag ¢ c s 59 10'
CC **Sort/guld/logo,** — Jørgensen B — Ch 29/8 -5 5/2950 1 14,9 g ¢ c s 126 25'
Sk **Jørgensen Birger** (Juul M) — Jørgensen B — Ch 23/9 -9 6/2000 3 14,9ag ¢ c s 24 10'

2 BORUPS ATLAS (SE) — **2970:1** — 16,7L — *12,4AK — 245.644
7,mkbr. v. v Tobin Kronos - 26: 7 1-1-1 22.000 — 25: 16 7-1-3 16,7 93.150 — Tot: 57 18-13-11
Borups Rebecca v S J's Caviar — Johansson S — Ch 7/6 -6 5/2000 d g a c c A 188 20'
Opdr: Gustaf Thulin — Johansson S — Ny 26/7 -6 8/2140n 2 17,7 a c c A 22 7'
Ejer: Inger-Lise Juhl Hansen — Johansson S — Ch 2/8 -3 4/2000 3 13,5 a c c s 137 10'
CC **Sort/hvid/logo,** — Johansson S — Ch 30/8 -9 6/2000n 4 15,1 a c c A 927 20'
Johansson Søren — Johansson S — Od 2/10 -5 3/2140 0 15,1 a c c A 232 35'

3 GIANTSTONE — **2** — 14,8K — 13,4AK — 15,2AL — 308.968
8,brun. v. v Wishing Stone - 26: 12 3-1-2 14,8 76.200 — 25: 9 4-0-3 15,3 110.868 — Tot: 47 13-5-7
Dare To Dream v Buzzin Brian — Haagensen N — Ch 22/7 -3 3/2020 1 15,8 c c s 246 8'
Opdr: Svend Erik Nielsen — Haagensen N — Ch 2/8 -3 5/2000 2 13,4 a c c s 122 10'
Ejer: B. & N. Haagensen & J. Olsson — Haagensen N — Ch 30/8 -13 4/2000n 1 15,1 a c c s 26 20'
CC **Mørkegrøn/grå,** — Haagensen N — År 12/9 -2 1/1860 3 14,8 c c s 34 7'
Haagensen Nicolaj (Haagensen B)a — Haagensen N — År 27/9 -4 1/2360 1 15,6 c c s 77 38'

4 JACKS CROSS — **3** — 14,4L — 13,2AK — 322.228
6,brun. v. v S J's Caviar - 26: 14 1-3-2 15,6 63.278 — 25: 17 5-1-5 14,4 111.400 — Tot: 65 10-11-11
Amazing Cross v Great Challenger — Juel J — Ny 12/7 -6 3/3180 3 17,6 ¢ c s 73 15'
Opdr: Paw Nedergaard — Juel J — Ål 20/7 -7 4/2140 2 15,7 a ¢ c s 32 6'
Ejer: Jörgen Jensen Travsport HB — Juel J — Sk 3/8 -4 1/2590 5 16,9 ¢ c s 22 10'
CC **Beige/grøn/reklame,** — Juel J — Ch 30/8 -5 1/2950 4 16,1 ¢ c s 451 75'
Sk **Juel Jeppe** (Juul M) — Juel J — Ål 19/9 -5 4/3160 5 16,2 ¢ c s 329 38'

5 CHALLENGE ACCEPTED (NO) — **4** — 16,1L — 13,5AM — 222.776
6,brun. v. v Dream Vacation - 26: 12 2-1-3 16,1 122.161 — 25: 11 4-2-1 76.250 — Tot: 31 8-4-4
Cirkus G K v Ens Snapshot — Rask J — År 24/7 -4 11/1800 d g a c c s 132 35'
Opdr: Purple Coffee Notes — Rask J — År 31/7 -1 1/2900 1 17,0 c c s 27 15'
Ejer: Ole & Tina Jespersen — Rask J — Ch 30/8 -5 4/2950 3 16,1 c c s 236 75'
CC **Mørkblå/hvid/guld,** — Andersen KK — Ål 19/9 -3 8/2140 4 16,3 a ¢ c s 60 20'
Sk **Rask Jeppe** — Rask J — Od 2/10 -5 5/2140 0 opgag ¢ c A 109 35'

6 JOKES ON ME (NO) — **5** — 16,0M — *13,5AK — 14,5AL — 227.213
4,brun. v. v Conlight Ås - 26: 9 2-1-1 17,7 59.548 — 25: 11 0-2-2 16,0 155.315 — Tot: 26 2-4-4
Cirkus G K v Ens Snapshot — Larsen P — År 31/7 -1 4/2900 2 17,7 c ¢ s 134 15'
Opdr: Purple Coffee Notes — Larsen P — Od 7/8 -6 8/1640 1 13,5 a c ¢ A 89 10'
Ejer: Team Lund — Larsen P — Bj 28/8 -10 2600 5 14,5 a - - 122 -
CC **Blå/grå/logo,** — Larsen P — Ål 19/9 -3 4/2140 1 16,1 a c c A 168 20'
Sk **Larsen Patrick** (Hovgaard T)a — Larsen P — År 3/10 -8 5/1800 4 15,1 a c c s 62 25'

7 JULIEN SENSEI — **2990:1** — *12,5L — 13,8AM — 512.705
6,brun. h. v Prodigious - 26: 10 2-0-1 12,5 172.595 — 25: 6 2-0-0 14,6 39.250 — Tot: 29 8-2-3
Line Sensei v Mr Flirt — Jensen F — Kr 21/6 -4 8/3180 4 14,3 - - 166 -
Opdr: Jesper P. Nielsen — Jensen F — Ny 12/7 -6 2/3180 1 17,2 c c s 25 15'
Ejer: Clemmensen Ejendomsselskab ApS — Nielsen C M — Od 14/8 -6 5/2140 0 14,2 a c c s 98 15'
CC **Hvid/grøn/logo,** — Jensen F — Ch 30/8 -5 5/2970 0 16,6 c c s 117 75'
Ål **Jensen Flemming** — Jensen F — Ål 19/9 -5 1/3180 3 15,6 ¢ ¢ s 87 38'

8 LANDMARK RIVER* (SE) — **2** — 13,1K — 11,5AK — 648.587
7,brun. v. v Propulsion - 26: 15 3-1-3 13,5 207.834 — 25: 13 2-1-1 13,1 102.592 — Tot: 56 9-10-7
Fantasy River v Ready Cash — Reldén N — Kr 21/6 -5 2/2140 3 11,7 a - - 423 -
Opdr: P. & L-H. Carlsson & A. Berggren — Reldén N — Hd 4/7 -3 6/2140 6 13,3 a - - 76 -
Ejer: Bn Bygg Malmö AB m. flere — Reldén N — Kr 7/8 -4 6/1640 3 11,7 a - - 47 -
CC **Vinrød,** — Rosleff V — Vg 14/9 -3 2/2168 3 13,5 - - 61 -
Reldén Noa — Friis M — Od 2/10 -2 1/2140 1 13,5 a c ¢ s 28 35'

Borgmester Michael Fenger kommer og overrækker de fine ærespræmier

V4-SPILLET STARTER HER

Find vinderne af de følgende fire løb, og vær med i jagten på den store gevinst.
Læs mere om, hvordan du spiller V4 på **www.bet25.dk/heste/sadan-spiller-du/V4**
I tvivl? Køb et lynspil, hvor kuponen udfyldes for dig. Minimumsbeløb: 50,-

SPILTIPS PRÆSENTERES AF BET25 - vi støtter væddeløbssporten i Danmark

VINDEREN

HER STARTER V4-SPILLET, og det sker med et stayerløb med otte heste fordelt på tre volter. **8 Landmark River** vandt en flot sejr i Odense senest, hvor Skive-træner kørte et helt sublimt løb med hesten, som vandt med masser af kræfter i behold. Køres denne gang af hestens træner Noa Reldén, som er en ung komet i Sverige med rigtig gode kørehænder.

MODBUDDET

7 Julien Sensei gik noget af det bedste, man har set fra dén siden Harald Lunds Mindeløbsdag på Falster 12. juli. Blev tredje til Karlo Molar og Leicester, som Julien Sensei skulle give 40m forud, og det blev ganske enkelt for svær en opgave. Det ser alt andet lige noget lettere ud her, og sejr til den Flemming Jensen-trænede hest er meget sandsynligt.

OUTSIDEREN

Skive-træner Morten Juul har to heste med i løbet, og den største chance af de to ligner **1 Precious Boy A J**, som står alene fra spids, og derfor naturligvis kommer til at føre et stykke vej. Quite Easy U S-sønnen galopperer dog alt for tit, men har til gengæld superrutinerede Birger Jørgensen i sulkyen. Uden galop, så kan den vinde.

CHANCEVURDERING: A: 8-7-1 B: 5-6-4-3-2 C: -

LYSBRUN

7
Kl. 16.14

V5-5 V4-2

VINDER PLADS TVILLING KOMB TRIO

BET 25 præsenterer Dansk Trav Kriterium 2026 – Morgendagens stjerner, Gr. I, Nat.

3-årige danskfødte. **2500 m.** Autostart.
Præmier: 342.000-169.000-81.000-42.000-28.000-21.000-11.000-11.000 (8 præmier) Indskud: 4.500 kr. Ærespræmie til vinderens ejer, træner, kusk, staldmand og opdrætter. Dækken og laurbærkrans.

ENKELTVIS PRÆSENTATION

Bet 25

1 MESTER C N — 2500:1 — 14,4AM — *17,2M — 275.000

3,sort. v. v Ens Snapshot - Remember C N v Axwill
Opdr: Carsten S. Nielsen
Ejer: Congee ApS
CC **Grøn/sort/hvid,**
Sk **Dahlgaard Jan**

26: 7 2-1-1 — 25: 4 2-2-0 14,7a 187.000 — Tot: 11 4-3-1

P	Dahlgaard J	Sk	24/6 -4	2/2060	2	15,5 a	c c s	21	18'
	Dahlgaard J	Sk	10/7 -6	2/2060	7	14,4ag	c c s	231	180'
	Dahlgaard J	År	31/7 -4	9/2360	3	17,5 a	c c s	34	15'
	Dahlgaard J	År	15/8 -7	5/2360	5	16,4 a	c c s	243	262'
	Dahlgaard J	Ch	23/9 -4	3/2000	1	14,8 a	c c s	20	20'

2 MAGNUS TINGHØJ — 2 — *13,4AM — *19,3M — 98.750

3,brun. v. v Nuncio - Corinna Tinghøj v Dream Vacation
Opdr: Carl Erik Graunkær
Ejer: Carl Erik Graunkær
CC **Beige/grøn/reklame,**
Sk **Juel Jeppe** (Rasmussen P)

26: 8 3-0-2 — 25: 3 2-0-1 17,8a 33.750 — Tot: 11 5-0-3

13,4a 65.000	P	Juul S	Sk	24/6 -1	1/2060	0	16,2 a	c c s	293	18'
		Juel J	År	31/7 -4	8/2360	1	17,3 a	c c s	306	15'
		Juel J	Ch	30/8 -6	6/2000	7	15,3 a	c c s	304	117'
		Dahlgaard J	Sk	13/9 -3	4/2060	1	16,1 a	c c s	31	10'
		Juel J	Ch	23/9 -6	7/2000	1	13,4 a	c c s	366	20'

3 MENZA — 3 — *13,0AM — 1.574.500

3,lbr. h. v Readly Express - Enya B R v Muscle Hill
Opdr: LSL Racing ApS - St.Spring & Tårs
Ejer: Stutteri Disney
CC **Sort/guld/logo,**
Ål **Jørgensen Birger** (Dahl G)

26: 9 8-1-0 — 25: 6 6-0-0 14,5a 619.000 — Tot: 15 14-1-0

13,0a 955.500	P	Jørgensen B	Sk	10/7 -6	3/2060	1	13,2 a	c c s	11	180'
		Jørgensen B	År	31/7 -2	9/2360	1	16,6 a	c c s	11	15'
		Jørgensen B	År	15/8 -7	3/2360	1	15,5 a	c c s	11	262'
		Jørgensen B	Ch	30/8 -6	1/2000	2	14,4 a	c c s	11	117'
		Jørgensen B	Ch	23/9 -3	8/2000	1	13,2 a	c c s	12	20'

4 MAIGAARDLOVESCOSTA — 4 — 12,5AM — 16,8K — 220.081

3,lbr. h. v Readly Express - All Wise As v Varenne
Opdr: Costa Stable ApS
Ejer: Costa Stable ApS
CC **Blå/hvid,**
Skoglund Rikard N. (Redén D)

26: 6 1-1-0 — 25: 3 1-1-1 14,7a 106.396 — Tot: 9 2-2-1

12,5a 113.685	P	Kihlström Ö	So	6/5 -9	4/2140	d	g1 a	- -	29	-
		Kihlström Ö	So	31/5 -9	8/2140	5	13,2 a	- -	66	-
		Kihlström Ö	Ør	15/6 -2	6/2100	d	g a	- -	18	-
		Jepson C	So	11/9 -5	5/2140	5	12,5 a	- -	160	-
		Skoglund R N	Ch	23/9 -6	4/2000	2	13,5 a	c c s	18	20'

5 MAGIC SPEED — 5 — 13,6AM — 17,5M — 183.250

3,brun. v. v Maharajah - Ivory Mearas v Bold Eagle
Opdr: Tage Hemmingsen
Ejer: Peter Falck
CC **Sort/lyseblå/logo,**
Sk **Persson Stefan** (Lindhardt Chr)

26: 9 0-3-3 — 25: 1 0-0-1 18,5a 7.000 — Tot: 10 0-3-4

13,6a 176.250	P	Sjunnesson J	Sk	10/7 -2	6/2060	4	15,2 a	¢ c A	85	25'
		Sjunnesson J	År	31/7 -2	4/2360	2	17,0 a	¢ c s	211	15'
		Sjunnesson J	År	15/8 -7	4/2360	3	16,3 a	¢ c s	196	262'
		Sjunnesson J	Ch	30/8 -6	3/2000	4	14,5 a	c c s	250	117'
		Sjunnesson J	Ch	23/9 -3	7/2000	2	13,6 a	c c s	238	20'

6 MORNINGSTAR DERM* — 6 — 12,9AK — 17,2M — 33.796

3,brun. v. v Nuncio - Betula Derm v S J's Photo
Opdr: Jens Poulsen
Ejer: Stall Dermis AB
CC **Sort/hvid/orange/reklame,**
Ecce Ken

26: 9 0-1-3 — 25: 0 0-0-0 — Tot: 9 0-1-3

12,9a 33.796	P	Ecce K	Vg	1/7 -6	1/2148	2	17,2	- -	69	-
		Ecce K	Vg	20/7 -6	1/2148	4	17,8 g	- -	76	-
		Ecce K	År	31/7 -2	10/2360	6	18,7 a	c c s	512	15'
		Ecce K	Ti	13/9 -3	1/1609	3	12,9 a	- -	449	-
		Ecce K	Ch	23/9 -4	6/2000	3	14,9 a	c c s	202	20'

7 MAFIOSO — 7 — 14,6AM — 18,7M — 69.777

3,lbr. v. v Nuncio - Baronesse Ima v Maharajah
Opdr: Peter Fog
Ejer: Contec Travsport ApS
CC **Grøn/hvid/logo,**
Sk **Kjær Rene** (Friis Jan)

26: 9 1-1-1 — 25: 0 0-0-0 — Tot: 9 1-1-1

14,6a 69.777	P	Kjær R	Od	17/7 -8	3/2140	1	16,5 a	c c s	95	10'
		Sjunnesson J	År	31/7 -4	3/2360	5	18,1 a	c c s	74	15'
		Kjær R	År	15/8 -7	7/2360	6	16,9 a	c c s	247	262'
		Kjær R	Ch	30/8 -6	4/2000	5	14,6 a	c c s	812	117'
		Kjær R	Ch	23/9 -4	2/2000	4	15,0 a	c c s	108	20'

8 MAGIC PARK — 8 — 14,3AM — *15,3M — 47.006

3,mkbr. v. v Father Patrick - Dolly Park v Broad Bahn
Opdr: Team Park 2016 ApS
Ejer: Keah Holding ApS
CC **Sort/hvid/grå/logo,**
Rosleff Victor (Nordström P)

26: 4 1-0-1 — 25: 0 0-0-0 — Tot: 4 1-0-1

14,3a 47.006	P	Nordström P	Jæ	21/4 -k	2160	k	18,2	- -	gk	-
		Persson S	Jæ	26/5 -6	3/2140	1	15,3	- -	36	-
		Nordström P	Hd	22/6 -1	1/2140	3	14,8 a	- -	19	-
		Nordström P	Vg	20/7 -5	3/2148	4	15,9 a	- -	14	-
		Rosleff V	Ch	23/9 -6	5/2000	4	14,3 a	c c s	366	20'

9 MUSCLE LASER — 9 — 13,8AM — 17,5M — 208.600

3,lbr. v. v Forever Peace - Snowbird E P v Orlando Vici
Opdr: Stutteri Laser
Ejer: Kirsten Rask & Susanne J. Sunesen
CC **Mørkblå/hvid/guld,**
Sk **Rask Jeppe**

26: 10 0-4-0 — 25: 0 0-0-0 — Tot: 10 0-4-0

13,8a 208.600	P	Rask J	Sk	10/7 -6	6/2060	2	13,8 a	¢ ¢ A	444	180'
		Rask J	År	31/7 -4	5/2360	4	18,0 a	c c s	48	15'
		Rask J	År	15/8 -7	8/2360	4	16,4 a	¢ ¢ s	378	262'
		Rask J	Ch	30/8 -6	8/2000	0	16,6ag	c c A	654	117'
		Rask J	Ch	23/9 -4	4/2000	2	14,9 a	¢ ¢ A	61	20'

10 MADDOX — 10 — 13,7AM — *17,7M — 104.100

3,brun. h. v Father Patrick - Guliane Boko v Yankee Glide
Opdr: Ole Haubro
Ejer: Lotte Haubro
CC **Sort/grå/grøn,**
Sk **Foget Kasper**

26: 7 1-2-2 — 25: 1 1-0-0 18,2a 7.500 — Tot: 8 2-2-2

13,7a 96.600	P	Foget K	Sk	24/6 -1	4/2060	4	15,5 a	c c s	115	18'
		Foget K	Sk	10/7 -6	10/2060	5	14,1 a	c c s	503	180'
		Foget K	År	31/7 -4	10/2360	2	17,4 a	c c s	81	15'
		Foget K	Ch	30/8 -6	7/2000	3	14,5 a	c c s	404	117'
		Foget K	Ch	23/9 -3	1/2000	3	13,7 a	c c s	162	20'

11 MESLOIS* — 11 — 14,1AM — 16,2M — 81.673

3,brun. h. v Southwind Frank - Bonita Mesloise v Love You
Opdr: E.A.R.L. Ecurie Bois Doufray
Ejer: R.Cajback,N.Andersson & M.Björn
CC **Grøn/hvid,**
Uhrberg Thomas (Ehlers J)

26: 4 0-0-1 — 25: 3 0-1-2 16,6a 74.619 — Tot: 7 0-1-3

14,1a 7.054		Veldman J G	Ch	22/10 -3	2/2000	3	17,1ag	c c s	82	20'
		Belloche P	Vc	3/1 -2	3/2175	0	16,5	- -	868	-
		Malmqvist M	So	26/8 -2	3/2140	0	17,8ag	- -	126	-
		Kihlström Ö	So	11/9 -6	1/2160	0	16,2 g	- -	304	-
		Sjunnesson J	Ch	23/9 -6	3/2000	3	14,1 a	¢ c s	205	20'

12 MASTER CHIEF — 12 — 13,7AM — 18,5M — 93.250

3,mkbr. h. v Tycoon Conway Hall - Dusty Shadow v Andover Hall
Opdr: Shadow Stutt.och Hestepraksis
Ejer: Christian Sejer m. flere
CC **Blå/hvid,**
Od **Nielsen Casper M.** (Sejer C)

26: 8 1-1-1 — 25: 5 0-1-0 20,2a 14.000 — Tot: 13 1-2-1

13,7a 79.250		Kjær R	Sk	24/6 -4	7/2060	5	16,2ag	c c s	82	18'
		Kjær R	Sk	10/7 -6	11/2060	4	14,1 a	¢ ¢ A	676	180'
		Juel J	År	31/7 -2	5/2360	0	19,6 a	c c s	118	15'
		Kjær R	Ch	29/8 -7	9/2000	0	15,9 a	c c A	476	25'
		Kjær R	Ch	23/9 -3	5/2000	4	13,7 a	¢ ¢ A	390	20'

Præmiechancen

Dansk Trav Kriterium indgår i Præmiechancen, som gælder fra og med F-årgangen. Det indebærer, at ejerne har fravalgt Unghesteordningen for at i stedet få chancen for ekstra store præmier i nogle af de største årgangsløb. Nedenstående heste har mulighed for at give ejerne 50% ekstra i præmie:

Dansk Trav Kriterium 2026:
1 Mester C N – 2 Magnus Tinghøj – 3 Menza – 4 Maigaardlovescosta – 5 Magic Speed – 6 Morningstar Derm – 7 Mafioso – 8 Magic Park – 9 Muscle Laser – 10 Maddox

Præmieskala i dette løb, hvis hesten er tilmeldt Præmiechancen:
513.000 – 253.500 – 121.500 – 63.000 – 42.000 – 31.500 – 16.500 – 16.500 kr.

DANSK TRAVSPORTS CENTRALFORBUND

VINDEREN

V5-finalen er lig med Dansk Trav Kriterium 2026, og her bliver **3 Menza** naturligvis kæmpefavorit. Har vundet 14 gange i 15 starter, og var i sit kvalifikationsløb 23/9 her på Lunden meget finere i stilen end ved starten i Derbyweekenden, hvor Menza var regulært slået af Malthe S H, men dog gik fint efter store trafikproblemer undervejs. Her kører Birger Jørgensen fremad direkte, og Menza vinder løbet efter føring rundt om.

MODBUDDET

4 MaigaardLovesCosta havde ejerkredsen meldt op til at kunne en 1.11-tid i kvalifikationsløbet, men det var Readly Express-sønnen nu alligevel et stykke fra. Blev desuden nedspeedet af Peter Rasmussen-trænede Magnus Tinghøj, men den Daniel Redén-trænede hest har nu to starter i kroppen efter sin løbspause, og er givetvis markant bedre her. Skal være den naturlige førsteudfordrer til Menza, indtil andet er bevist.

OUTSIDEREN

Nævnte **2 Magnus Tinghøj** gik et topløb i sit kvalifikationsløb, hvor den speedede frem til flot sejr i toptiden 1.13,4a/2000m. Nu er distancen 500m længere, men hvis Aalborg-træner Jeppe Juel kan give Nuncio-sønnen et lige så godt løb igen, så er Magnus Tinghøj langt fremme på målfotoet.

CHANCEVURDERING: A: 3-4 B: 2-1-10-9-5-6-11 C: 7-8-12

LILLA **8** Kl. 16.39

V4-3

VINDER PLADS TVILLING KOMB TRIO

Summer Meeting Fall, indl. afd.
3-14-årige højst **109.781 kr**.
2000 m. Autostart.
Præmier: 20.000-10.000-5.000-3.000-2.000 (5 præmier) Indskud: 400 kr.
Ærespræmie til vindende hest ejer, kusk, træner og staldmand. Dækken.

SUMMER MEETING FALL

GAME ON SHADOW — 2000:1 — 13,4AK 16,5L 15,0AM — 83.979

8,brun. v. v Broad Bahn - 26: 15 1-3-2 13,4a 40.000 25: 13 2-2-1 14,5a 33.916 Tot: 38 3-5-3

1	Bonney Anne v Andover Hall	Sejer C	Sk	1/7 -3	3/2060	0	17,5 a	c ¢	A	325	10'
	Opdr: Niels Jørgen Jensen	Sejer C	Od	14/8 -2	3/2140	2	15,3 a	c ¢	A	385	10'
	Ejer: Ole, Christian & Rasmus Sejer	Nielsen C M	Ch	29/8 -5	1/2950	0	16,5	c ¢	s	353	25'
CC	**Grøn/hvid/logo,**	Andersen KK	Ål	11/9 -5	6/1640	3	14,8 a	c ¢	A	33	6'
Od	**Kjær Rene** (Sejer C)	Rosleff V	Ch	23/9 -9	5/2000	5	15,1 a	c ¢	A	195	10'

KNOCK ON WOOD — 2 — 14,5AK 17,0M 14,6AM — 107.650

5,brun. v. v Tobin Kronos - 26: 12 1-1-2 14,5a 22.500 25: 13 3-1-2 14,6a 54.000 Tot: 35 6-3-5

2	Goldie Sandstorm v Lindy Lane	Jensen F	Ch	17/5 -4	5/2000	d	g9 a	¢ ¢	A	158	20'
	Opdr: Tina Raal Jensen	Gregersen L	Ål	3/6 -2m	3/2140	d	g a	c c		62	10'
	Ejer: Stald Knock On	Larsen P	Ål	27/6 -4	6/2140	1	15,0 a	c c	s	116	6'
CC	**Sort/hvid/orange/reklame,**	Rask J	Ål	9/7 -1	7/1640	0	14,8ag	c c	s	93	10'
	Ecce Ken (Haagensen A)	Jørgensen B	Ål	29/7 -6	3/2140	0	14,6 a	c c	s	65	10'

MAGIC HELL* (SE) — 3 — 11,7AM 18,1M — 104.029

4,brun. v. v Helgafell - 26: 7 2-0-0 11,7a 70.151 25: 5 0-2-0 14,1a 33.878 Tot: 12 2-2-0

3	Imbra v Going Kronos	Lindblom C	Ør	25/4 -7	4/2100	d	g10 a	-	-	114	-
	Opdr: Opdrættet I Sverige	Lindblom Å	Fæ	1/6 -7	5/2640	4	13,8 a	-	-	45	-
	Ejer: JAS Pipeweld A B & Patrik Medin	Lindblom Å	Ræ	20/6 -4	5/2140	8	11,7 a	-	-	898	-
CC	**Sort/hvid/grå/logo,**	Lindblom Å	Ør	27/8 -8	12/2100	4	14,6 a	-	-	34	-
	Rosleff Victor (Karlsson O)	Rosleff V	Jæ	30/9 -2	10/2140	4	14,2 a	-	-	88	-

MERT ATTACK (DE) — 4 — 14,0AK 17,0M 14,4AM — 108.119

7,brun. v. v Timoko - 26: 5 1-0-1 10.000 25: 21 2-4-1 14,0a 45.460 Tot: 70 4-8-8

4	Novel Attack v Hans Boshoeve	Christiansen S	Ch	22/2 -4	3/2020	1	18,6	c c	s	30	8'
	Opdr: Frans A. Ottersberg	Christiansen S	Ch	1/3 -7	4/2000	d	g7	c c	s	40	10'
	Ejer: Steffen Christiansen	Christiansen S	Ch	29/3 -3	2/2020	3	17,0 g	¢ ¢	s	16	10'
CC	**Grøn/sort,**	Christiansen S	Ny	12/7 -6	2/3140	0	opg g	¢ c	s	339	15'
	Christiansen Steffena	Christiansen S	Ch	23/9 -8	5/2000	0	20,1 g	c c	s	46	10'

LUCI DE LUX — 5 — 13,1AK 15,8M 13,5AM — 106.535

4,brun. hp. v Googoo Gaagaa - 26: 9 1-4-1 13,1a 59.267 25: 8 2-2-0 15,4a 47.268 Tot: 17 3-6-1

5	Catwalk S v Prodigious	Nissen C	Ch	15/7 -1	6/2000	2	15,1 a	c c	A	54	10'
	Opdr: Nicole B. Goecke & Anita Bakkegård	Nissen C	Ch	22/7 -4	6/2000	1	14,8 a	¢ c	A	56	10'
	Ejer: A.B. Hansen,N.B. Goecke & J.C. Olsen	Nissen C	Ch	12/8 -2	2/2000	2	14,4 a	¢ c	A	30	30'
CC	**Blå/sølv,**	Nissen C	Ch	29/8 -8	9/2000	0	13,9 a	¢ c	A	684	342'
	Nissen Christian (Hansen A B)a	Nissen C	Jæ	16/9 -8	4/2140	3	13,5 a	-	-	72	-

K O DONNA — 6 — 14,7AM 16,6M — 88.477

5,brun. hp. v Djali Boko - 26: 16 0-4-1 14,7a 27.500 25: 16 0-3-1 16,2a 44.227 Tot: 35 1-7-3

6	Feel the Muscle v Muscles Yankee	Larsen P	Ch	15/7 -3	1/2000	d	g a	c c	s	484	10'
	Opdr: Nils Moureau	Sjunnesson J	Ch	22/7 -5	3/2000	5	14,8 a	c c	s	152	10'
	Ejer: Kirsten Nielsen	Larsen P	Od	14/8 -2	9/2140	0	16,0 a	¢ c	s	225	10'
CC	**Sort/lyseblå/logo,**	Clausen C	Ch	9/9 -4	1/2000	5	16,5ag	c c	s	756	10'
	Persson Stefan (Juul S)	Clausen C	Ch	23/9 -9	7/2000	2	14,7 a	c c	s	542	10'

JACK WEE — 7 — 13,9AK 16,7M *15,0AM — 98.300

6,brun. v. v Zola Boko - 26: 3 1-0-0 16,2a 6.000 25: 16 1-4-0 13,9a 32.650 Tot: 45 4-7-1

7	Amy Wee v Judge Joe	Nørlem M	Sk	10/25 -6	11/2060	d	g a	¢ ¢	s	805	20'
	Opdr: Jørn Nørlem	Nørlem M	Ål	20/10 -5	2/2140	4	15,8 a	¢ c	s	55	8'
	Ejer: Jørn Nørlem	Nørlem M	Ål	6/4 -6	12/1640n	0	opgag	¢ ¢	s	355	10'
CC	**Blå,**	Nørlem M	Ål	23/4 -1	9/2140	0	16,5 a	c c	s	330	10'
Ål	**Nørlem Martin** (Nørlem J)a	Nørlem M	Ål	24/9 -4	5/2140	1	16,2 a	¢ ¢	s	55	6'

LINGONRIS (SE) — 8 — *12,0AK *14,4M *13,8AM — 102.465

5,brun. hp. v Prodigious - 26: 9 7-0-0 12,0a 85.500 25: 3 1-0-1 16.965 Tot: 12 8-0-1

8	Cyklamen v Ready Cash	Jørgensen B	Ch	26/6 -4	4/1600	1	12,0 a	¢ ¢	s	14	10'
	Opdr: Gunnar Sundbaum AB	Jørgensen B	Ch	5/7 -7	2/2000	1	14,6 a	¢ ¢	s	11	10'
	Ejer: Larsen & Melin	Jørgensen B	Ch	29/8 -3	1/2000	1	14,4	¢ ¢	s	15	25'
CC	**Sort/guld/logo,**	Jørgensen B	Ch	9/9 -4	3/2000	1	14,2 a	¢ ¢	s	11	10'
År	**Jørgensen Birger** (Melin M)a	Sjunnesson J	Ch	27/9 -5	6/2000	1	14,2 a	¢ ¢	A	11	10'

LANGELÆNDER — 9 — 13,7AK 16,5K 13,9AM — 80.900

4,sbr. hp. v Panne de Moteur - 26: 11 1-4-2 13,7a 45.200 25: 9 1-1-2 15,6a 35.700 Tot: 21 2-5-4

9	Nouvelle Cuisine v Viking Kronos	Andersen S D	Od	17/7 -7	5/2140	2	17,8	c c	s	17	7'
	Opdr: Kim Kærslund	Andersen S D	Ch	12/8 -4	6/2000	3	14,7 a	¢ ¢	s	231	30'
	Ejer: Team Baccis	Andersen S D	Ch	29/8 -8	8/2000	0	13,9 a	¢ ¢	s	916	342'
CC	**Rød/sort/hvid/reklame,**	Andersen S D	År	12/9 -4	1/1840	2	16,5	c c	s	22	7'
Od	**Andersen Søren Demant**a	Andersen S D	År	27/9 -4	2/2340	3	16,8	¢ ¢	s	122	38'

LUCKY CHOICE — 10 — 14,0AK 20,6M 15,9AM — 61.500

4,mkbr. h. v Wishing Stone - 26: 10 1-3-1 14,0a 41.500 25: 0 0-0-0 Tot: 13 2-3-1

10	Nightingale Jaycee v Othello Vivant	Korfitsen N	Od	19/6 -3	10/1640	2	14,5 a	c c	s	41	10'
	Opdr: Henrik, Nicklas & Erik Hungeberg	Korfitsen N	Ål	20/7 -4	6/2140	2	16,7 a	c c	s	14	6'
	Ejer: Stald Lucky Choice	Korfitsen N	Ch	12/8 -9	4/2500	0	14,8 a	¢ ¢	s	569	30'
CC	**Grøn/sort/logo,**	Friis M	Ål	5/9 -2	8/2140	2	16,4 a	¢ ¢	s	26	20'
Ål	**Korfitsen Nicklas**	Korfitsen N	Ål	19/9 -9	1/2140	3	15,9 a	¢ ¢	s	118	20'

2025-års vinnare Oksamit W.H.- Åsbjørn Tengsareid. Foto: hesteguiden.com

SUMMER MEETING FALL

FÖRSÖK:
6 okt | Halmstad
6 okt | Bjerke
11 okt | Charlottenlund
13 okt | Jägersro
14 okt | Åby

FINAL PÅ BJERKE 31 OKTOBER MED 100 000 NOK I FÖRSTAPRIS!

ETT SKANDINAVISKT SAMARBETE

BJERKEBANEN · åbytravet · HALMSTAD TRAVET · Jägersro · Lunden

SPILTIPS PRÆSENTERES AF BET25 - vi støtter væddeløbssporten i Danmark

VINDEREN

Det spændende i dette løb er, at storfavoritten **8 Lingonris** har fået et virkelig skidt startspor her. Den Morten Melin-trænede Prodigious-hoppe er ubesejret på Lunden, og det vel at mærke i otte forsøg! Er perfekt inde i løbet på pengene, og med Birger Jørgensen i sulkyen igen, så ligner det endnu en sejr her til "Tyttebær-Maja".

MODBUDDET

5 Luci De Lux er en mægtig skrap Googoo Gaagaa-hoppe, som i forrige start var med i Dansk Hoppe Derby, hvor den dog ikke fik med udfaldet at gøre mod Leonora, Lady Zola & Co. Viste alt vel med formen senest på Jägersro på en 1.13-tid fuld vej, og den Anita Bakkegaard Hansen-trænede hest er hurtig fra start. Køres offensivt af Christian Nissen.

OUTSIDEREN

Fra Sverige kommer Helgafell-sønnen **3 Magic Hell**, som har to starter i kroppen efter lidt løbspause. Begge starter har været fra iskolde startspor på Örebro og Jägersro, hvor den alligevel har gået 1.14-tider begge gange. Nu er startsporet klart bedre, og Magic Hell er samtidig godt inde i løbet på pengene.

CHANCEVURDERING: A: 8 B: 5-3-6-9-10-1-2-7-4 C: -

LYS GRØN

9

Kl. 17.02

V4-4

VINDER PLADS TVILLING KOMB TRIO

Klaus Overskov VVS og Teknik præsenterer Mesterskab for Danmark 2026.

3-14-årige danskfødte. **2000 m.** Autostart.
Præmier: 100.000-50.000-25.000-13.000-10.000-7.000-5.000
(7 præmier) Indskud: 500 kr. Ærespræmie til vinderens ejer, træner, kusk, staldmand og opdrætter. Dækken og laurbærkrans.

ENKELTVIS PRÆSENTATION

KLAUS OVERSKOV VVS TEKNIK
www.overskov-vvs.dk

1 HARPY* — 2000:1 — 10,7AM — 12,5L — 1.414.978
7,brun. h. v Bar Hopping - Rhea v Love You — Opdr: Bent Lindhardt — Ejer: Stall Sedin HB
26: 13 2-3-3 10,7a 338.868 — 25: 13 1-2-2 10,9a 221.669 — Tot: 48 14-7-6
CC **Sort, Bergh Robert**

Bergh R	Bå	27/6-10	2/2140	3	11,4 a	-	-		173	-
Jepson C	Es	15/7-9	2/2140	2	10,7 a	-	-		62	-
Bergh R	Li	26/7-5	7/2140	4	12,1 a	-	-		14	-
Jepson C	So	26/8-8	7/2140	4	11,7 a	-	-		62	-
Bergh R	Ør	1/10-9	3/2700	2	13,0	-	-		39	-

2 INDY BOY* — 2 — 10,7AM — *13,7M — 889.722
6,brun. v. v Ens Snapshot - Whos Smiling Now v Insert Gede — Opdr: Michael Hovgaard — Ejer: Jamav Syd Fastigheter AB
26: 12 5-1-3 10,7a 602.614 — 25: 10 3-1-0 11,8a 183.746 — Tot: 42 11-6-3
CC **Beige/grøn/reklame, Juel Jeppe** (Eriksson C)

Kihlström Ö	Hd	2/7-14	4/3160	3	14,4	-	-		57	-
Kihlström Ö	Åj	11/7-12	13/2640	5	12,3 a	-	-		65	-
Eriksson C	Åb	26/8-8	9/2140	0	13,5 a	-	-		35	-
Kihlström Ö	Jæ	5/9-12	7/2140	8	11,3 a	-	-		118	-
Eriksson C	Åb	23/9-9	4/2140	1	12,3 a	-	-		36	-

3 JUST HANS — 3 — 10,4AK — 1.882.122
6,mkbr. v. v Maharajah - Elegant Lady v Sugarcane Hanover — Opdr: Peter Fog — Ejer: Dodensig Larsen Holding A/S
26: 11 3-2-1 10,4a 107.122 — 25: 8 2-3-0 11,0a 150.750 — Tot: 44 19-8-3
CC **Hvid/grøn/logo,**
Ål **Jensen Flemming**

Nielsen C M	År	20/6-7	8/1800	4	13,7 a	¢	C	s	43	60'
Nielsen C M	År	24/7-6	3/1800	2	13,2 a	¢	¢	s	20	35'
Jensen F	Åb	15/8-10	3/1640	8	10,4 a	-	-		424	-
Jensen F	Ål	19/9-6	2/2140	0	distag	¢	C	A	20	35'
Nielsen C M	Od	2/10-7	7/2140	0	13,7ag	¢	C	s	50	35'

4 FARINELLI HASTRUP — 4 — 12,0AK — 13,7K — 12,8AM — 542.790
9,brun. hp. v Great Challenger - Michell Hastrup v Earthquake — Opdr: Niels H. Andersen — Ejer: Demant, Andersen & Borup
26: 13 0-2-1 12,8a 28.400 — 25: 23 2-6-6 12,0a 124.028 — Tot: 121 16-21-21
CC **Rød/sort/hvid/reklame,**
Od **Andersen Søren Demant**a

Andersen S D	Od	7/8-5	2/2180	0	15,7	C	C	s	306	10'
Andersen T D	Od	14/8-3	1/2200	5	16,0	C	C	s	85	7'
Andersen S D	Ch	29/8-6	3/2000	5	12,8 a	C	¢	A	1065	60'
Andersen T D	Od	25/9-5	8/1640	5	13,7 a	C	C	s	403	10'
Andersen S D	Od	2/10-6	11/2140	0	13,4 a	C	¢	s	801	100'

5 IVAN MAUGER* — 5 — 10,9AK — 13,9M — 693.205
6,sbr. v. v Wishing Stone - Scarlett Face v Joke Face — Opdr: Anette Jørgensen — Ejer: Rosleff Racing AB & T.T. Christiansen
26: 15 4-4-1 11,6a 244.322 — 25: 15 4-4-2 10,9a 250.143 — Tot: 48 14-13-6
CC **Sort/hvid/grå/logo,**
Rosleff Victor (Nordström M)a

Rosleff V	Kh	15/7-4	5/1680	3	13,9 a	-	-		23	-
Rosleff V	Jæ	28/7-12	2/2140	7	12,3 a	-	-		392	-
Rosleff V	Hd	24/8-8	9/2140	5	12,3 a	-	-		205	-
Rosleff V	Ch	30/8-3	3/2000	1	13,1 a	C	C	A	40	20'
Rosleff V	Jæ	30/9-6	8/2140	0	13,7 a	-	-		593	-

6 KARAT C N — 6 — *12,2AM — 14,3M — 953.834
5,brun. v. v Express Bourbon - Another C N v Buvetier D'aunou — Opdr: Carsten S. Nielsen — Ejer: Peter Falck
26: 5 1-0-1 12,8a 48.424 — 25: 8 3-0-1 12,2a 168.500 — Tot: 31 8-3-3
CC **Blå/hvid,**
Sk **Nielsen Casper M.** (Nielsen M M)

Kihle H	Bå	11/2-5	3/2140	0	13,9 a	-	-		62	-
Kihlström Ö	Hd	7/3-10	3/2140	6	12,8 a	-	-		52	-
Djuse M A	Es	3/4-7	1/1640n	0	17,1ag	-	-		51	-
Nielsen M M	Od	6/9-6	1/2180	3	14,3	C	C	s	23	10'
Nielsen M M	Ål	19/9-6	1/2140	1	15,2 a	¢	C	A	293	35'

7 EVEN STEVEN — 7 — 11,3AM — 13,3L — 1.127.041
10,brun. h. v Varenne - Armbro Voice v Garland Lobell — Opdr: Panamera Racing — Ejer: Langesø,Panamera,Brandt & P.Andersen
26: 14 1-1-1 11,6a 41.108 — 25: 9 1-1-0 12,7a 53.262 — Tot: 98 22-11-7
CC **Grøn/hvid/logo, Kjær Rene** (Jacobsen A)

Jacobsen A	Hd	4/7-11	12/2140	d	g a	-	-		890	-
Kjær R	Jæ	21/7-2	6/2140	0	14,0ag	-	-		347	-
Jacobsen A	Jæ	11/8-10	6/1640	0	13,2 a	-	-		230	-
Jacobsen A	Ch	9/9-2	2/2020	2	13,6	¢	C	s	85	15'
Kjær R	Jæ	22/9-2	1/2180	0	16,3 g	-	-		69	-

8 JOMO CASH — 8 — 12,9AM — 14,8L — 521.500
6,mkbr. v. v Cash and Go - Paris Lavec v Ganymede — Opdr: Flemming Reinholdt — Ejer: Stald Rosenvang
26: 10 3-0-3 13,0a 137.250 — 25: 16 3-1-0 13,2a 100.500 — Tot: 51 14-5-5
CC **Grøn/sort/hvid,**
Sk **Dahlgaard Jan**

Dahlgaard J	År	20/6-6	2/2920	3	16,1	C	C	s	46	60'
Mønster K	År	24/7-5	8/1800	3	14,8 a	C	C	s	157	35'
Dahlgaard J	Od	14/8-6	4/2140	1	13,6 a	C	C	s	72	15'
Dahlgaard J	Ch	30/8-5	1/2970	1	15,5	C	C	s	158	75'
Dahlgaard J	Ål	19/9-5	2/3180	0	15,9	C	C	s	68	38'

9 KOOGOO GAAGAA — 9 — *11,5AK — *13,7M — *12,0AM — 493.882
5,sbr. h. v Googoo Gaagaa - Cinderella v Donato Hanover — Opdr: Event Eksperten ApS & B. Møller — Ejer: Kim & Nicklas Kærslund
26: 12 4-0-2 12,0a 144.032 — 25: 20 10-2-2 11,5a 320.350 — Tot: 41 16-4-5
CC ***Rød/hvid/logo,**
År **Mønster Knud** (Jensen K)

Andersen S D	Ch	2/8-5	4/2000	1	12,0 a	¢	C	s	17	15'
Kjær R	Ch	30/8-9	3/2000n	1	14,8 a	¢	C	s	24	20'
Andersen S D	Jæ	6/9-10	3/2140	8	13,6 a	-	-		50	-
Mønster K	Ål	18/9-5	3/1640	3	13,7 a	¢	C	s	30	25'
Mønster K	Od	2/10-2	9/2140	0	14,5 a	¢	C	s	53	35'

10 JUBII VANG* — 10 — *11,1AK — 12,5L — 923.893
6,brun. v. v Maharajah - Rasmine Vang v Lindy Lane — Opdr: Stutteri Vang Hovedgård — Ejer: Jamav Syd Fastigheter AB
26: 13 1-1-1 12,0a 156.218 — 25: 18 2-4-3 11,1a 282.992 — Tot: 45 6-10-5
CC **Blå/hvid, Skoglund Rikard N.** (Eriksson C)

Uhrberg T	Jæ	14/7-2	5/2640	3	14,3 a	-	-		40	-
Persson S	Hd	24/7-4	1/2140	1	13,0 a	-	-		32	-
Eriksson C	Fæ	31/7-6	8/2140	4	12,1 a	-	-		40	-
Kihlström Ö	Åb	15/8-9	7/2140	0	12,0 a	-	-		419	-
Eriksson C	Ch	30/8-5	4/2990	8	15,7	¢	¢	s	77	75'

11 LICORICE CASH — 11 — 13,3AK — *20,6K — 14,0AM — 177.250
4,brun. h. v Cash and Go - Show Time v Muscles Yankee — Opdr: Flemming Reinholdt — Ejer: Stald Rosenvang
26: 11 0-2-1 13,8a 67.000 — 25: 12 0-1-1 13,3a 82.750 — Tot: 27 1-4-2
CC **Sort/guld/logo,**
Sk **Jørgensen Birger** (Friis M)

Friis M	År	24/7-4	4/1800	3	15,2 a	C	C	s	352	35'
Friis M	Ch	12/8-6	2/2500	4	14,8 a	C	C	s	296	30'
Friis M	Ch	30/8-8	10/2000	0	16,3ag	C	C	s	589	50'
Friis M	Ål	19/9-7	7/2140	4	14,0 a	C	C	s	408	100'
Friis M	År	3/10-8	4/1800	5	17,8ag	C	C	s	186	25'

12 KALLES KRISBE NOTZ — 12 — *11,2AK — 15,7M — 11,7AM — 1.048.300
5,brun. v. v Executive Caviar - Coconotz v Pine Chip — Opdr: Christina Beck — Ejer: Christina Beck
26: 10 2-2-2 11,7a 213.000 — 25: 10 3-1-1 11,2a 395.500 — Tot: 36 9-6-9
CC **Hvid/sort/beige,**
Sk **Svendsen Bent** (Beck C)a

Sjunnesson J	Ch	17/5-9	6/2000	3	11,7 a	¢	¢	s	608	60'
Svendsen B	Ål	12/6-6	2/2140	1	13,7 a	¢	¢	s	46	123'
Svendsen B	År	20/6-7	3/1800	3	13,6 a	¢	¢	s	97	60'
Svendsen B	År	24/7-6	6/1800	4	13,5 a	¢	¢	s	89	35'
Svendsen B	Ål	19/9-6	4/2140	4	15,6 a	¢	¢	s	67	35'

SPILTIPS PRÆSENTERES AF BET25 - vi støtter væddeløbssporten i Danmark

VINDEREN

V4-finalen er Mesterskab for Danmark, hvor der glædeligvis er fuldt hus med tolv heste. Det er ikke sket i mange herrens år. Flemming Jensen-trænede **3 Just Hans** har dummet sig to gange i træk. I Aalborg 19/9 ville kusken tage i Maharajah-sønnen fra start, og det gad Just Hans ikke finde sig i. Senest i Odense var Just Hans kommet til spids i første sving, da den så løb på en galop. Daniel Hazelaar vandt dét løb. Uanset hvordan man vender og drejer det, så er Just Hans en af Danmarks bedste heste, og den har vinderchance her.

MODBUDDET

2 Indy Boy er danskopdrættet af Michael Hovgaard, men har løbet i Sverige i træning hos Åby-træner Christoffer Eriksson de seneste år. Ens Snapshot-sønnen har udviklet sig voldsomt i Sverige, og kan Indy Boy gå en 1.11-tid her fra et perfekt startspor, så har den absolut vinderchance. Havde tidlig spids ved seneste start/sejr på Åby, men kan normalt ikke svare Just Hans ind mod første sving. Dog topchance, spændende med Jeppe Juel i sulkyen, som ikke har kørt hesten tidligere.

OUTSIDEREN

6 Karat C N er jo spændende i denne sammenhæng. Vandt i sin tid Dansk Trav Kriterium med Michael Lønborg i ny dansk rekord, men blev sidenhen skadet, og var væk længe. Imponerede vel ikke kæmpestort i comebacket i Odense 6/9, og var derfor ikke specielt hårdt betroet ved starten på Aalborg Store Pris-dagen, hvor den speedede rundt om feltet i opløbet til let sejr. Og det var altså heste som Forest Jet, Kalles Krisbe Notz og Demon, som den bare drønede rundt om helt ligesom den gad.

CHANCEVURDERING: A: 3-2-6-1 B: 9-8-12-5-10 C: 4-7-11

ROSA **10** Kl. 17.26

VINDER PLADS TVILLING KOMB TRIO

Lunden Liive Løb
3-14-årige højst **220.000 kr**.
2000 m. Autostart.
Præmier: 15.000-7.500-5.250-3.750-3.000 (5 præmier) Indskud: 300 kr.
Ærespræmie til vindende hest ejer, kusk, træner og staldmand. Dækken.

Lunden Liive

1 JADA — 2000:1 — 13,3AM — 15,5M — 209.267

6,brun. hp. v Tycoon Conway Hall - 26: 18 3-2-2 13,3a 55.600 — 25: 20 4-3-3 13,3a 84.700 — Tot: 60 8-10-8
Transflex Bonnie v Alf Palema
Opdr: Lone Rasmussen
Ejer: Iben G. Madsen & Lone Pedersen
CC **Blå/rød/logo,**
Jonassen Rene

Jonassen R	Ch	2/8-3	3/2000	5	14,2 a	¢ ¢	S	430	10'
Jonassen R	Ch	23/8-5	3/2000n	1	16,6 a	C C	S	55	6'
Jonassen E	Ch	30/8-2	3/2000	0	17,8 a	C C	S	111	20'
Jonassen R	Ny	20/9-5	5/2140n	3	19,5	C C	S	149	7'
Jonassen R	Ch	27/9-1	2/2000	2	14,2 a	¢ ¢	S	39	10'

2 KANDIS C N — 2 — 12,6AM — 15,3M — 183.599

5,brun. hp. v Wishing Stone - 26: 7 1-1-1 14,2a 21.750 — 25: 12 5-0-2 12,6a 161.849 — Tot: 19 6-1-3
Lipstick Jungle v Varenne
Opdr: Carsten S. Nielsen
Ejer: Henrik F. Pedersen
CC **Sort/hvid/orange/reklame,**
Ecce Ken (Pedersen H F)a

Kjær R	Ch	2/8-6	6/2000	0	15,3	C C	S	154	50'
Pedersen H F	Ch	23/8-5	2/2000n	4	16,9 a	C C	S	54	6'
Nissen C	Ch	9/9-3	4/2000	3	14,3 a	C C	S	226	10'
Ecce K	Ny	20/9-5	7/2140n	d	g	C C	S	123	7'
Ecce K	Ch	27/9-1	1/2000	1	14,2 a	C C	S	19	10'

3 KINGSTON FLAMINGO — 3 — 12,8AK — 20,9M — 13,1AM — 196.274

5,brun. v. v Ens Snapshot - 26: 15 2-2-0 13,4a 37.000 — 25: 19 2-2-2 12,8a 80.524 — Tot: 56 6-6-3
Petri v Carmody Lobell
Opdr: Lasse Christensen
Ejer: Team Lund & H.C. Lund Jensen
CC **Grøn/sort/logo,**
Sk **Korfitsen Nicklas** (Hovgaard T)a

Jørgensen B	Sk	3/8-2	9/1600	4	13,4 a	C C	S	61	10'
Jørgensen B	Sk	19/8-5	6/2060	0	17,2 a	C C	S	57	10'
Korfitsen N	Ål	11/9-3	1/1640	d	g a	¢ ¢	S	34	6'
Jørgensen B	Ål	19/9-3	5/2140	5	16,3 a	C C	S	129	20'
Kjær R	Sk	28/9-2	2/1600	5	14,1 a	C C	A	72	10'

4 MACK ONE* (SE) — 4 — 13,1AK — 17,2M — 14,1AM — 163.215

4,brun. h. v Trixton - 26: 10 2-5-0 13,1a 82.500 — 25: 14 3-3-2 13,8a 79.171 — Tot: 26 5-8-2
Angel Rain v Love You
Opdr: HB Big Butch & Butch
Ejer: Stutteri Disney
CC **Sort/guld/logo,**
Ål **Jørgensen Birger** (Dahl G)

Jørgensen B	Sk	10/7-3	4/1600	2	13,1 a	C C	S	53	15'
Jørgensen B	År	24/7-3	8/1800	2	16,6 a	C C	S	59	35'
Jørgensen B	År	15/8-8	2/1800	1	16,0 a	C C	S	40	25'
Dahl G	Ch	30/8-12	6/2000n	0	15,8 a	¢ ¢	S	108	20'
Jørgensen B	Ål	19/9-2	6/1640	2	13,7 a	C C	S	17	20'

5 LIPSTICK LIES — 5 — 12,3AK — 18,0M — 13,3AM — 209.751

4,brun. hp. v Wishing Stone - 26: 14 0-2-2 12,3a 60.674 — 25: 17 1-4-3 13,1a 93.827 — Tot: 39 2-6-8
Cinderella v Donato Hanover
Opdr: Event Eksperten ApS & B. Møller
Ejer: Kim Kærslund & Tina Eskesen
CC ***Rød/hvid/logo,**
Od **Kjær Rene** (Poulsen M)a

Kjær R	Ch	22/7-6	5/2000	d	g a	¢ C	A	315	20'
Nielsen C M	Ch	12/8-7	3/2000	2	13,3 a	C C	A	82	30'
Kjær R	Ch	29/8-8	1/2000	0	13,6 a	C C	A	477	342'
Kjær R	Jæ	22/9-4	1/1640	4	12,3 a	- -		114	-
Kjær R	Od	2/10-8	3/2140	3	13,3 a	¢ ¢	A	146	15'

6 KEEP THE MONEY — 6 — 13,6AM — *14,6M — 187.986

5,brun. v. v Trixton - 26: 6 1-1-1 13,6a 37.250 — 25: 13 5-3-0 14,7a 98.100 — Tot: 26 10-6-1
Fashion Brodda v S J's Caviar
Opdr: Niels Hundebøll
Ejer: Hundebøll Finance A/S
CC **Blå/grå/logo,**
Larsen Patrick (Juul S)

Juul S	År	29/5-5	8/1800	3	15,4 a	C ¢	S	36	10'
Juul S	År	20/6-8	2/1800	1	14,3 a	C ¢	S	49	25'
Larsen P	Ch	15/7-2	2/2000	2	13,6 a	C ¢	S	34	10'
Larsen P	År	24/7-4	3/1800	d	g a	C C	S	46	35'
Larsen P	Ch	29/8-5	4/2970	4	15,4	C ¢	S	49	25'

7 TOOGOODTOULOUSE (SE) — 7 — 13,2AM — 15,5M — 165.386

7,brun. v. v S J's Photo - 26: 9 0-0-1 15,3a 7.250 — 25: 7 1-0-0 14,4a 13.516 — Tot: 42 4-10-2
Cash Heaven v Running Sea
Opdr: Christopher, Ole & Clara Wessing
Ejer: O., C. & C. Wessing
CC **Mørkeblå/hvid/guld,**
Wessing Clara (Wessing O)a

Wessing C	Ch	14/6-3	1/2020	4	16,5	C C	S	222	8'
Wessing C	Ch	15/7-3	7/2000	0	15,3 a	C C	A	728	10'
Wessing C	Od	21/8-2	2/2140	0	15,5 a	¢ ¢	A	192	10'
Wessing C	Od	6/9-2	6/2140	3	16,3 a	C C	A	69	10'
Wessing C	Od	25/9-6	6/1640	d	g3 a	¢ ¢	A	109	10'

Oktober

Onsdag	14	Kl. 17.00	Efterårstrav	Skive
Torsdag	15	Kl. 17.00	Efterårsferiens Løbsdag	Aarhus
Fredag	16	Kl. 15.45	Fredagsfesten	Aalborg
Lørdag	17	Kl. 12.30	Sæsonfinale	Bornholm
Lørdag	17	Kl. 12.45	Autumn Racing	Klampenborg
Onsdag	21	Kl. 17.00	Opdrætningløb Kvalifikation	Charlottenlund
Fredag	23	Kl. 15.45	Grand Circle 4-års	Odense
Lørdag	24	Kl. 13.00	Trav og Galop løb	Aalborg
Søndag	25	Kl. 14.00	Fødselsdagsløbet	Nykøbing F.
Onsdag	28	Kl. 17.00	After Work Racing	Aarhus
Fredag	30	Kl. 15.45	Efterårstrav	Skive
Lørdag	31	Kl. 12.45	Finaledag 2026	Klampenborg

November

Søndag	01	Kl. 13.45	Travløb	Charlottenlund
Mandag	02	Kl. 17.00	Monday Night Racing	Aalborg

SPILTIPS PRÆSENTERES AF BET25 - vi støtter væddeløbssporten i Danmark

VINDEREN

2 Kandis C N vandt en kort men sikker sejr her på Lunden senest, hvor den Henrik F. Pedersen-trænede hest let holdt spids fra indsporet, og i opløbet ingen problemer havde med at holde Jada fra livet. Det er ikke sikkert, at 1.14,2a/2000m er nok til sejr hér, men Kandis C N er sikkert også gået frem med dén start i kroppen.

MODBUDDET

5 Lipstick Lies er tændt til igen efter en downperiode lige omkring årets vigtigste opgave, Dansk Hoppe Derby. Gik rigtig godt senest i Rudolf Jensens Mindeløb i Odense som tredje til Late Night og Leonora. Kan på sine gode dage åbne sylhvast bag startbilen, så måske fyres Wishing Stone-hoppen af fra start her?

OUTSIDEREN

6 Keep The Money har vundet 10 af 26 karrierestarter, men har tjent alt for få penge i forhold til sin kapacitet. Var ude i et godt besat stayerløb i Derbyweekenden, hvor den Steen Juul-trænede hest var fjerde til Precious Boy A J, Hokita og Inter. Går alle dage en 1.13-tid her, men skal nok selv gøre grovjobbet udvendigt på den førende.

CHANCEVURDERING: A: 2-5-6 B: 1-4-3 C: 7

ORANGE

11

Kl. 17.44

VINDER PLADS TVILLING KOMB TRIO

Skjoldgaardens Amatør/Jockeyformløb 1.18,5

5-14-årige. **2000 m.** Voltestart.
Præmier: 5.000-2.500-1.250-750-500-500-500-500 (8 præmier)
Intet indskud.
Ærespræmie til vindende hest ejer, kusk, træner og staldmand. Dækken.

1 KRUSEDULLEN — 2000:1 — 17,3M — 16,1AM — 39.750

5,brun. hp. v Great Challenger - 26: 10 0-1-1 17,7 15.000 — 25: 11 0-1-3 17,3 17.400 — Tot: 29 0-3-5
CC

Whoopi v Victor Victor	Haagensen B	Ch	7/6 -5	3/2000	0	opg g	c ¢ s	428	10'
Opdr: Anette Herløv	Haagensen B	Ch	14/6 -5	2/2000	3	17,9 a	c c s	188	6'
Ejer: Anette Herløv	Haagensen N	Ch	26/6 -3	3/2000	8	22,9 g	c c s	221	10'
Grøn/hvid,	Haagensen B	Ch	23/8 -6	7/2000	5	18,4 a	c c s	180	6'
Olsson Josephine (Herløv A)a	Haagensen B	Ny	20/9 -4	8/1640n	0	20,1 a	¢ c s	358	7'

2 JULIUS — 2 — 16,1M — 14,8AM — 60.116

6,rød. v. v S J's Caviar - 26: 10 0-1-3 16,9 8.050 — 25: 10 0-1-0 16,1 10.866 — Tot: 42 1-4-6
CC

Noelle v Daguet Rapide	Haagensen N	Ch	22/7 -9	4/2020	5	17,9	c c s	41	5'
Opdr: Niels Juel	Damberg M	Ch	2/8 -8	8/2000	3	17,4	c c s	172	5'
Ejer: CDJ Gruppen ApS	Haagensen N	Ch	12/8 -10	2/2000	3	16,9	c c s	33	5'
Mørkeblå/blå/hvid/logo,	Haagensen N	Ch	23/8 -7	3/2020	0	18,7 g	c c s	30	5'
Damberg Mike (Damberg C)a	Haagensen N	Ch	9/9 -8	2/2000	d	g2	c c s	31	5'

3 FALM (SE) — 3 — *13,7K — 12,9AK — 396.103

10,brun. v. v From Above - 26: 6 0-1-1 18,0 10.300 — 25: 15 0-1-6 16,2 20.850 — Tot: 111 15-15-19
CC Ny

Nova Lavec v Love You	Nielsen A	Ny	12/4 -7	5/2140	4	19,3	¢ c s	267	7'
Opdr: Travtränare Svante Båth AB	Nielsen A	Ny	16/5 -7	8/2140	2	19,2	¢ c s	301	7'
Ejer: A. H. & L. S. Nielsen & J. Hansen	Nielsen A	Ch	25/5 -8	6/2000	0	18,0	c c s	56	5'
Sort/sølv/logo,	Nielsen A	Ny	17/6 -6	1/2140	3	18,3	c c s	43	10'
Nielsen Anders H. (Nielsen L S)a	Nielsen L S	Ny	20/9 -8	1/2180n	6	20,8	c c s	244	4'

4 KEEN TO TRY — 4 — 16,8M — 19,0AM — 25.650

5,brun. v. v Lavec Kronos - 26: 12 0-3-1 16,8 13.000 — 25: 10 0-1-1 18,4 12.650 — Tot: 23 0-4-2
CC

Repeat To Try v Earthquake	Rindom K	Ch	2/8 -8	3/2000	5	17,4	c c s	372	5'
Opdr: Birger Rindom	Rindom K	Ch	12/8 -10	1/2000	2	16,8	c c s	360	5'
Ejer: Birger Rindom	Rindom K	Ch	23/8 -7	4/2020	4	17,7	c c s	74	5'
Sort/blå/hvid,	Rindom K	Ch	9/9 -8	3/2000	2	16,9	c c s	142	5'
Rindom Karinaa	Rindom K	Ch	27/9 -8	1/2020	5	17,7	c c s	101	7'

5 BUDETS FREJA (SE) — 5 — 16,1M — 15,0AM — 82.040

5,brun. hp. v Orlando Vici - 26: 8 0-1-0 17,3 6.277 — 25: 15 1-1-2 16,1 75.763 — Tot: 23 1-2-2
CC Ny

Henna v Nu Pagadi	Hansen J	Ch	14/6 -7	3/2020	0	17,8	c c s	233	5'
Opdr: Bengt & Anita Sylvan	Hansen J	Ch	23/8 -7	1/2040	6	17,3	¢ c s	346	5'
Ejer: Lone & Jonas Hansen	Hansen J	Ny	3/9 -6	5/1640n	0	23,8 g	¢ c s	112	4'
Grøn/hvid/sort/logo,	Hansen J	Ny	20/9 -8	5/2160n	2	21,3	¢ c s	282	4'
Hansen Jonasa	Hansen J	Ny	4/10 -2	6/1660	0	26,9 g	¢ ¢ s	92	4'

6 JOYCE AVEVE — 6 — 16,3M — 14,8AK — 15,0AM — 88.700

6,rød. hp. v Weingartner - 26: 7 0-1-0 16,6 6.750 — 25: 8 0-0-0 16,3 6.000 — Tot: 34 1-3-2
CC

Trouville v In Dix Huit	Nielsen S	Ch	2/8 -8	3/2020	4	16,6	c c s	413	5'
Opdr: Lone Rasmussen	Nielsen S	Ch	12/8 -10	1/2020	0	16,8	c c s	130	5'
Ejer: Stald Remember	Hansen J K	Ch	23/8 -4	3/2020n	6	20,3 g	c c s	286	8'
Sort/rød,	Nielsen S	Ch	9/9 -5	1/2040	6	18,2	c c s	694	8'
Nielsen Sebastiana	Nielsen S	Ch	27/9 -2	3/2020	7	16,7	c c s	868	10'

7 KENYA — 7 — 16,3M — 16,7AM — 24.150

5,brun. hp. v Muscle Massive - 26: 8 0-2-1 16,3 9.500 — 25: 8 0-0-2 18,0 12.500 — Tot: 20 0-2-4
CC

Havanna v Ideal Du Gazeau	Haagensen S	Ny	26/7 -3	1/2160n	0	23,2	c c s	242	7'
Opdr: Lis Michaelsen	Haagensen S	Ny	9/8 -4	3/2140	0	22,7ag	c c s	176	7'
Ejer: Stald Niacin	Haagensen S	Ch	23/8 -7	1/2000	2	18,1	c c s	61	5'
Blå/reklame,	Haagensen S	Ch	9/9 -5	1/2000	7	20,4 g	c c s	68	8'
Haagensen Bjarke (Haagensen S)a	Haagensen B	Ch	27/9 -2	1/2000	3	16,3	¢ ¢ s	79	10'

8 STÅHLEBOS KING (SE) — 2020:1 — 14,5L — 13,0AM — 478.480

12,mkbr. v. v Hot Tub - 26: 12 3-0-0 16,8 14.750 — 25: 23 3-3-2 16,0 27.650 — Tot: 184 21-21-13
CC Ny

Molly Streamline v Easy Lover	Pedersen M	Ch	22/7 -9	3/2020	4	17,9	c c s	94	5'
Opdr: Bengt Ståhlebo	Pihl S	Ch	12/8 -10	3/2000	1	16,8	c c s	377	5'
Ejer: Mette Malling & Alberte Malling Mørk	Pihl S	Ny	20/8 -7	1/2200	1	17,5	c c s	101	3'
Mørtkeblå/hvid/rød,	Edimar-Hansen F	Ny	3/9 -6	1/1680n	0	21,3	c c s	206	4'
Pihl Sofie (Malling M)a	Fly O	Ny	20/9 -1m	1/2180	4	24,6	c c	46	5'

9 ESAJAS — 2040:1 — 14,8M — 14,4AM — 267.145

10,brun. v. v S J's Caviar - 26: 10 1-0-1 15,3 13.250 — 25: 12 2-1-3 15,6 19.950 — Tot: 109 13-10-14
CC

Good As Garden v Good As Gold	Haagensen N B	Ch	25/5 -8	2/2020	6	16,8	¢ c s	53	5'
Opdr: Svend K. Adriansen	Haagensen N B	Ch	14/6 -7	1/2040	5	16,3	¢ c s	54	5'
Ejer: Lisbeth & Nicolai Brender Haagensen	Haagensen N B	Ch	5/7 -4	7/2000	6	15,5 a	¢ c A	222	10'
Sort/rød,	Haagensen N B	Ch	22/7 -3	2/2000	5	16,9	¢ c s	78	8'
Haagensen Nicolai B. (Brender Haagensen L)a	Haagensen N B	Ch	23/8 -5	6/2000n	7	18,0 a	¢ c s	300	6'

10 MAGIC TALISMAN (NO) — 2 — 14,9M — 12,8AK — 13,5AM — 295.144

9,brun. v. v Dream Vacation - 26: 16 2-5-2 16,2 28.600 — 25: 20 1-2-1 14,9 25.027 — Tot: 78 8-16-9
CC

Netherlee Way v Muscles Yankee	Haagensen N	Ch	14/6 -7	1/2020	2	16,8	c c s	60	5'
Opdr: Egil Stensland	Haagensen N	Ch	26/6 -9	2/2040	2	16,3	c c s	48	4'
Ejer: CDJ Gruppen ApS	Haagensen N	Ny	3/9 -6	3/1660n	0	19,5	c c s	134	4'
Mørkegrøn/grå,	Haagensen N	Ny	20/9 -9	1/2200n	4	19,9	c c s	129	3'
Haagensen Nicolaj (Damberg C)a	Haagensen B	Ny	4/10 -1	1/2200	2	16,8	c c s	132	3'

11 HURRICANE PHOTO — 2060:1 — 14,2M — 12,1AK — *13,8AM — 311.541

7,brun. v. v S J's Photo - 26: 11 1-0-1 15,4 19.050 — 25: 20 3-4-2 14,2 94.064 — Tot: 60 8-11-6
CC

Genova Zon v Kadabra	Olsson J	Ch	22/7 -8	2/2000	1	15,4	c c s	86	8'
Opdr: Bjarke Haagensen & Mads Andersen	Stokkebro F	Ch	2/8 -1m	8/2000	d	g a	c c	167	20'
Ejer: B.,N. & J. Haagensen & J. Olsson	Olsson J	Ny	20/8 -4	4/2140	4	15,9	c c s	156	7'
Blå/hvid,	Olsson J	Ar	12/9 -7	1/1860	0	16,1	c c s	110	7'
Haagensen Jonas (Haagensen B)a	Olsson J	Ch	27/9 -2	1/2060	8	18,5	c c s	102	10'

12 KRONPRINSEN — 2 — 14,6M — 13,9AM — 103.030

5,brun. v. v Wishing Stone - 26: 2 0-0-0 — 25: 11 1-2-1 14,6 52.082 — Tot: 20 6-2-1
CC

Bon Voyage Vixi v Buvetier D'aunou	Ecce K	Jæ	10/25 -9	1/2140	6	15,2	- -	48	-
Opdr: Tonny Lerche	Ecce K	Åb	29/10 -6	1/2140	5	14,6	- -	138	-
Ejer: Helle Aaes & Julie Ahm	Hansen M U	Ch	30/12 -3	3/2000	8	16,6	c c s	58	10'
Rød/sort/hvid/reklame,	Jørgensen B	Ch	25/5 -3	7/2000	0	20,4ag	¢ c s	177	10'
Andersen Søren Demant (Aaes H)a	Andersen N	Od	6/9 -2	3/2140	0	17,1 a	c c s	128	10'

NÆSTE LØBSDAG:

Onsdag den 21. oktober. Start kl. 17.00
Opdrætningløb Kvalifikation - V65-spil

SPILTIPS PRÆSENTERES AF BET25 - vi støtter væddeløbssporten i Danmark

VINDEREN

Sidste løb på en stor og flot Kriteriumsdag er et formløb, hvor spidshestene er sat ind efter tiden 1.18,5. Et sjovt vindertip gives til **3 Falm**, som senest kom tilbage efter tre måneders løbspause. Havde 40m tillæg og banen var ringe dén løbsdag, så tiden skal man ikke lægge alverden i. Falm med Anders Helge Nielsen ligner et sjovt 100 V/P-spil her.

MODBUDDET

2 Julius galopperede en andenplads væk i seneste start med mindre end 100m til mål. Kunne aldrig have fanget førende/vindende Gauguin, men var kommet hjem på en tid omkring 1.16,8/2000m, hvilket jo giver et spændende perspektiv på dette løb, hvor spidshestene "bare" skal kunne 1.18,5. Fin vinderchance.

OUTSIDEREN

Det er svært ikke at sætte unge Sofie Pihl i tipsrammen, idet hun er ubesejret med de store heste efter to starter. Pihl skulle også have kørt Kolorit 27/9 her på Lunden, men den udgik pga. halthed kort før start. Her kører Sofie Pihl **8 Ståhlebos King**, som også er den hest, som Pihl har vundet sine to sejre med hidtil i karrieren.

CHANCEVURDERING: A: 3-2-8 B: 4-7-1-5-9-11-12-10-6 C: -

R00116

Bet 25

SPILGUIDEN

Lær alt om spil på hestevæddeløb

- ✓ Sådan opretter du dig
- ✓ Sådan spiller du
- ✓ Forklaring af spilformer
- ✓ Viden om sporten
- ✓ Spørgsmål og svar
- ✓ Interaktiv startliste

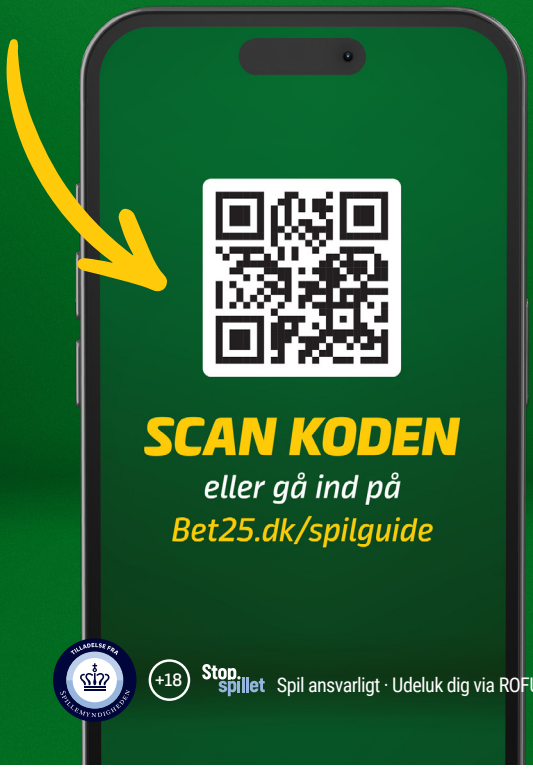

TILLADELSE FRA SPILLEMYNDIGHEDEN

+18 Stop spillet Spil ansvarligt · Udeluk dig via ROFUS