Charlottenlund Travbane

Bane 01

"I have a dream"

Citat Luther King

– en af mange som stadig drømmer om derbyet!"

V5 V4

Baneprogram / Pris 30,-

Fredag 26. juni 2026 kl. 15.45

VELKOMST

Af Elsebeth Stausholm

Hjertelig velkommen til en dejlig fredag med AFTER WORK SOMMERTRAV i Lunden

Det er altid noget helt særligt at mødes omkring travsporten. En sport, som vi elsker på godt og ondt. En sport, der giver os store oplevelser, drømme, sejre og skuffelser, men som først og fremmest giver os et helt unikt fællesskab mellem mennesker og heste. Det er netop kærligheden til travsporten, der samler os igen i dag.

Vi byder velkommen til ni spændende travløb, hvor både profiler på to og fire ben skal i aktion. På forsiden af programmet finder vi den fireårige vallak **Luther King**, som imponerede stort i sin seneste start med en overlegen sejr med Derby-specialisten Steen Juul i sulkyen. Derbyfeberen er så småt begyndt at brede sig, og alle ejere med en fireåring i Derbyet drømmer om at stå med de blå bånd den sidste weekend i august. Mon ikke Rie og Martin Kjølsen stadig går med den drøm for dagens coverhest, som starter i 6. løb over den hurtige sprinterdistance på 1.600 meter.

Vi skal i dag også mindes vores gode kollega og ven Carsten Bundgaard, som alt for tidligt forlod os i 2024.- Carsten blev kun 64 år gammel, og vi mindes ham ved at køre hans mindeløb som er 4. Løb. (læs mere under 4. løb)

Vi fejrer i dag også John Kenneths 80 års fødselsdag. Vi siger Tillykke herfra! (læs mere under 6. løb)

Ellers er det tid til at skyde weekenden i gang med **AFTER WORK SOMMERTRAV**. Vejrguderne har lovet os en dejlig sommerdag, så kom direkte fra arbejde og nyd en hyggelig fredag med travløb, fyraftensøl, god mad og festlig stemning. Fra klokken 15.15 sørger DJ Filippa for musik og god stemning mellem løbene på publikumspladserne.
Vi har også lavet et særligt tilbud til jer:

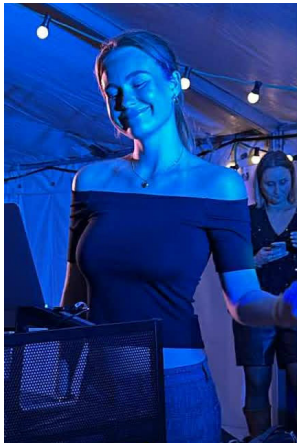

DJ Filippa underholder

AFTER WORK SOMMERTRAV PAKKEN
- Entré
- 4 fadøl
- 1 pølse med brød

Kan kun købes på Travbanen.dk - koster kr. 199,-

Tak fordi I er her. Tak fordi I er med til at holde liv i sporten og traditionerne. Travsporten handler om meget mere end sejre og præmier – den handler om mennesker, venskaber, minder og drømme.

Rigtig god fornøjelse, god weekend og velkommen til endnu en dejlig dag i Lunden. 🐎💗🍺🌟

KONTAKT

Lunden
Charlottenlund Travbane

Det Danske Travselskab
Traverbanevej 10
2920 Charlottenlund

www.travbanen.dk
info@travbanen.dk
Tlf.: (+45) 88 81 12 01

NÆSTE LØBSDAG
Søndag den 5. juli. Start kl. 13.45

DAGENS TIDER

14.45	Prøvestarter
14.52	Prøvestarter
15.10	Prøveløb
15.45	1. løb
16.07	2. løb – V5/1
16.27	3. løb
16.47	4. løb – V4/1
17.07	5. løb
17.27	6. løb
17.45	7. løb
18.03	8. løb
18.21	9. & sidste lø

MAD OG DRIKKE

CAFÉ LUNDEN

Dagens retter:

Kalvestriploin m/ rødvinssauce	**kr. 149,-**
Pastasalat m/ kylling & grønt	**kr. 149,-**

CAFÉ LUNDEN OG RUDOLF LE ANN BAREN

Store flotte stykker smørrebrød	**Kr. 40,-**
2 x smørrebrød + øl eller vand	**Kr. 100,-**
Kaffe & Kage	**Kr. 50,-**

STALDCAFEEN

Grillet burger	**70 kr.**
Flæskestegssandwich med rødkål og agurk	**65 kr.**
Pastasalat	**55 kr.**
Pølser med brød	**35 kr.**
Pommes frites	**35 kr.**
Dip (salatmayonnaise eller remoulade)	**5 kr.**
Toast	**30 kr.**
Ostemad	**25 kr.**

DRIKKEVARER:

Fadøl eller vin	**40 kr.**
Sodavand / vand	**32 kr.**

PØLSEVOGNEN HOLDER ÅBENT UDE PÅ PUBLIKUMSPLADSEN

Book bord og få de bedste pladser, send en e-mail til info@travbanen.dk

BANEINFO FOR AKTIVE

Bokse:
Selskabets officielle opstaldningsliste er til enhver tid afgørende for berettigelse til brug af bokse. Ibrugtagning af ikke tildelte bokse medfører en afgift på kr. 500,- pr. hest.

Deltagerantal:
I voltestart kan der højst starte 8 (5+3) heste i én volte. (Hest spor 6 skal ligge bag spor 1 i volten) I autostart kan der højst starte 8 heste i første række. I autostartløb på 1600 meter kan der dog højst starte 10 heste (6+4): Indrykning i 2. række sker således at flest mulige ekvipager skal have 2 valgfri spor – startende med hesten i inderbanen.

Dyrlæge:
Er til stede fra 2 timer inden første løb til 20 min. efter sidste løb.

Fotograf:
Burt Seeger, Tlf. 40 87 20 22
Se og køb vinderbilleder på www.racehorsephoto.dk.

Hovedfunktionærer:
Landsdommer: Kim Kabling
Overstarter: Thomas Friis
Totalisatorforstander: Kjeld Vedderkop

Nummerskilte:
Nummerskilte skal afleveres pæne og rengjorte i vægten inden vægtens lukketid. Hvis dette ikke sker, så idømmes en bøde på 250 kr. pr. sæt til den ansvarlige træner.

Parkering på staldområde på løbedage:
Det er kun tilladt for hestetransporter at parkere på Lundens staldterræn på løbedage. Alle andre henvises til parkeringspladsen udenfor staldområdet. Al parkering indenfor staldområdet er på eget ansvar. Bøde vil blive udstedt, hvis reglerne ikke overholdes.

Prøvestart:
Prøvestarter køres 60 min. og 53 min. inden første løb, med mindre andet er anført i programmet.
I løb med autostart op til 20.000 kr. vil der være en ekstra prøvestart direkte efter præsentationen og afcantringen (med 3. min til start)

Vægten:
Vægten åbner 2 timer før første løb og lukker 30 min. efter sidste løb.

Ændringer skal meddeles til banen:
Banen har på løbsdage åbent fra kl. 10.00 ved helligdagsløb og fra kl. 09.00 på 888 112 01.

Ærespræmier:
Ærespræmier afhentes i vindercirklen lige efter det enkelte løb

BANEINFO

Entré:
Køb billet på www.tickster.com eller i døren kr. 75,-

Parkering: Gratis

Wi-Fi
Navn: DTS GUEST
Kode: travbanen

Del dine oplevelser
Vis os, hvordan i har tilbragt jeres dag i Lunden – brug hasttagget #gåmedilunden

Følg os på de sociale medier:
Charlottenlundtravbane
Lunden I Charlottenlund Travbane

Næste løbsdag
Søndag den 5. juli. Start kl. 13.45

Vi ønsker alle en dejlig dag i LUNDEN

Der tages forbehold for trykfejl

DAGENS LØBSSPONSORER

2010 VIN & VELSMAG

Siden BAGSVÆRD LAKRIDS 2015

HorseLux KEEP IT SIMPLE

I Café Lunden kan du på løbsdage købe smørrebrød samt en dagens ret til rimelige priser

Hold møder, konfirmation eller bryllup på Lunden.
Lokaler i flere størrelser, alle med udgang til terrasseområde.
Kontakt Elsebeth Stausholm 22 63 79 50 og es@travbanen.dk

2025-års vinnare Stan Wawrinka - Joakim Lövgren. Foto: Burt Seeger

SUMMER MEETING COPENHAGEN

FÖRSÖK:
24 juli | Halmstad
6 aug | Åby
11 aug | Jägersro
11 aug | Bjerke
12 aug | Charlottenlund

FINAL PÅ CHARLOTTENLUND 30 AUGUSTI MED 60 000 DKK I FÖRSTAPRIS!

BJERKEBANEN · åbytravet · HALMSTAD TRAVET · Jägersro Vi skaper vinnere! · Lunden Charlottenlund Travbane

SKOVBO TRAVBANE
inviterer til
ÅBENT HUS
LØRDAG DEN
27. JUNI 2026
KL. 10-14
En dag fyldt med oplevelser for hele familien!
PONY RIDNING
PONY MED SULKY
STORE TRAVHESTE MED VOGNE
POPCORN
PØLSEVOGN
SKOVBO TRAVBANE
PØLSER
POPCORN
KOM OG VÆR MED TIL EN HYGGELIG DAG PÅ SKOVBO TRAVBANE!
SKOVBO TRAVBANE
Vollerslevvej 16
4632 Bjæverskov
Vi ses!

JENSEN
DANSK TRAV DERBY 2026
29.-30. AUGUST
CHARLOTTENLUND TRAVBANE
VINDER AF
J JENSEN DANSK TRAV DERBY 2025
KREADLYS LEW
JOAKIM LÖVGREN
SCAN OG KØB BILLET
JENSEN
WWW.TRAVBANEN.DK
Lunden
Charlottenlund Travbane

TRAVTOPPEN 2026 — Efter seneste løbsdag

Heste

Nr.	Navn	St	1.plads	2.plads	3.plads	Præmiesum
1	Devil in the Sky (S)	10	3	2	2	27.000
2	Ludvig Cash	3	3	0	0	40.000
3	Magic Talisman (NO)	12	2	3	2	23.150
4	Jada	11	2	1	1	39.000
5	Manhattan Trot (S)	4	2	1	0	40.000
6	Grønært	9	2	1	0	27.000
7	Il Contante (S)	6	2	0	2	30.500
8	Frozen Design	5	2	0	2	21.250
9	Koogoo Gaagaa	3	2	0	1	65.250
10	Kaxi Brogård	2	2	0	0	30.000

Professionelle kuske

Nr.	Kusk	St	1.plads	2.plads	3.plads	Præmiesum
1	René Kjær	73	22	4	11	385.500
2	Steen Juul	29	8	6	4	144.750
3	Birger Jørgensen	46	8	5	2	214.000
4	Rene Jonassen	54	6	7	4	142.250
5	Jeppe Juel	28	4	0	4	174.000
6	Daniel Wäjersten	6	4	0	0	585.000
7	Axel jacobsen	10	3	1	2	49.000
8	Ken Ecce	28	2	7	1	77.000
9	Morten Friis	11	2	3	0	68.250
10	Flemming Jensen	10	2	1	0	162.500

Amatører

Nr.	Navn	St	1.plads	2.plads	3.plads	Præmiesum
1	Nicolai Olsen	14	5	2	2	60.250
2	Nicolaj Haagensen	31	4	6	3	75.750
3	Bjarke Haagensen	36	3	6	3	88.400
4	Søren Demant Andersen	6	3	1	0	43.000
5	Steffen Christiansen	11	2	2	2	35.000
6	Jonas Hansen	10	2	1	0	26.000
7	Jonas Haagensen	18	2	0	3	23.750
8	Nicolai B. Haagensen	19	2	0	1	19.150
9	Per Damberg	12	1	5	2	22.750
10	Iver Jessen	24	1	2	4	41.750

Jockeys

Nr.	Navn	St.	1	2	3	Præmie
1	Patrick Larsen	37	6	7	3	126.500
2	Victor Rosleff	34	3	4	4	109.000
3	Nicolaj Andersen	33	1	3	3	62.000

Monté

Nr.	Navn	St.	1	2	3	Præmie
1	Ronja Walter	1	1	0	0	50.000
2	Laura Gregersen	1	0	1	0	25.000
3	Anette Uglebjerg	1	0	0	1	12.500

Oppassere

Nr.	Navn	1. pladser
1	Emma Olsen	9
2	Josephine Olsson	8
3	Camilla Juul	5
4	Maibritt Iversen	4
5	Joan Kristensen	4
6	Cecilie Juul	3
7	Lisbeth Brender	3
8	Christina Juhl Pedersen	2

SPILFORMER

VINDER

Vinder er det enkleste spil, du kan spille. Her skal du bare regne ud, hvilken hest der kommer først over stregen, og gør den det, så har du vundet. Mindste indskud: 10 kr.

PLADS

I løb med syv eller flere deltagere skal din hest komme ind mellem de tre første heste over målstregen for at give gevinst. Er der seks eller færre deltagere, skal din heste være blandt de to første i mål. Mindste indskud: 10 kr.

TVILLING

I *Tvilling* gælder det om at finde de to heste, der kommer først i mål uanset rækkefølge. Mindste indskud: 5 kr. pr. kombination.

KOMB

Komb ligner Tvilling til forveksling. Eneste undtagelse er, at man her skal finde de to første heste i mål i korrekt rækkefølge. Mindste indskud: 5 kr. pr. kombination.

TRIO

I *Triospil* skal man finde frem til de tre heste, der kommer først over målstregen i ét løb, i rigtig rækkefølge. Mindste indskud: 2 kr. pr. kombination.

V5

I *V5* gælder det om at finde vinderne af fem på forhånd udvalgte løb. Du får gevinst, hvis du har 5 rigtige (eller 4 rigtige, hvis ingen har 5 rigtige). Rækkeprisen er 1 kr. Kan spilles via kupon og som Lynspil. Mindsteindskud for Lynspil: 50 kr.

V4

I *V4* gælder det om at finde vinderne af fire på forhånd udvalgte løb. Du får gevinst, hvis du har 4 rigtige (eller 3 rigtige, hvis ingen har 4 rigtige). Rækkeprisen er 2 kr. Kan spilles via kupon og som Lynspil. Mindsteindskud for Lynspil: 50 kr.

Tidligere vindere af storløb:

Vil du se hvem der har vundet tidligere storløb – gå ind på dette link:

Storløbsvindere (travbanen.dk/aktive/storloebsvindere/

SPILTIPS PRÆSENTERES AF BET25 – vi støtter væddeløbssporten i Danmark

DAGENS EKSPERTTIPPER:

Dagens eksperttipper er Jesper Elbæk, som har gået til trav siden midten af 1980'erne. Elbæk har været eksperttipper i en lang række medier som f.eks. Tipsbladet, Ekstra Bladet, Løbsguiden, Trav & Galop, baneprogrammer og ikke mindst Bet25-programmet fra 2021-24.

Elbæk driver nu det private travmedie Trav24.dk, og er fast leverandør af tipsanalyser til Bet25 samt alle baneprogrammer bortset fra Klampenborg som en del af samarbejdsaftalen mellem Dansk Hestevæddeløb og Bet25.

DAGENS SPILFORSLAG

V5 FORSLAG

1. afd:	10-1-4-5-3-9-8-7-6-2
2. afd:	7-1-5
3. afd:	4 Lingonris
4. afd:	6-1-8-2-4-7-5-9-10-3
5. afd:	9-5
Pris:	600 kr.

V4 FORSLAG

1. afd:	4 Lingonris
2. afd:	6-1-8-2-4-7-5-9-10-3
3. afd:	9-5-2
4. afd:	3-9-6-2-4
Pris:	300 kr. (150 rækker)

BANEFAKTA

Banens omkreds:	950 meter
Bredde:	Cirka 20 meter
Opløb:	200 meter
Kørselsretning:	Venstre om, mod uret
Dossering:	Høj
Belægning:	Stenmel
Snorestart:	Maksimum otte heste i hver volte, fem i forreste volte
Autostart:	Otte heste i første række, seks ved 1.600 meter.

MINIMUMSALDER FOR SPIL

Opmærksomheden henledes på, at minimumsalderen for spil i totalisatoren i henhold til lovgivningen er 18 år.

18+ Stop spillet Spil ansvarligt | Udeluk dig via ROFUS

BRUN **P1** Kl. 15.10

Prøveløb
2-årige – 1:25,0
3-årige – 1:23,0
4-årige og ældre – 1:22,0
2000 m. Voltestart. 12 startende.

MAGICIENNE DU FER (FR) **2000:1**
4,brun. hp. v Helgafell - 26: 0 0-0-0 25: 0 0-0-0 Tot: 0 0-0-0
Victory Pride v Quatre Juillet
Opdr: Nicolas Bernard
Ejer: A.Gregersen,J.F.Jensen & P.Hansen
1 CC **Sort/guld/logo,**
År **Jørgensen Birger** (Melin M)a

Jørgensen B	Ål	27/5 -k	3/2140	k	22,7 g	- -		ejg	-

PAPOEA BOKO (SE) **2**
4,brun. hp. v Hayden Hanover - 26: 0 0-0-0 25: 0 0-0-0 Tot: 0 0-0-0
Guinea Boko v Zola Boko
Opdr: Boko Stables Holland B V
Ejer: Marco Thordal
2 CC **Sort/hvid/logo,**
Johansson Søren

ATLANTIC (SE) **3** 17,7K 14,3AK 17,1AM 47.508
5,brun. hp. v Campo Bahia - 26: 3 0-0-0 25: 17 1-1-1 18,5 16.008 Tot: 33 3-1-5
Credifice v Credit Winner
Opdr: Jerry Bengtsson
Ejer: Søren Mortensen m. flere
3 CC **Mørkeblå/guld/reklame,**
Christoffersen Ulrik

Folkmann-Staack N	Bh	19/10 -4	2/2140	0	23,8 g	¢ c s		431	6'
Steinlein N	Jæ	1/11 -7	6/2140	2	17,3 a	- -		133	-
Gommans J	Bh	19/4 -3	3/1860	d	gag	¢ c A		43	5'
Gommans J	Bh	26/4 -3	1/2140	0	opg g	c c s		44	5'
Steinlein N	Bh	15/5 -5	2/1860	d	gag	c c s		85	5'

JOANNA **4** 15,2M 16,5AM 37.900
6,brun. hp. v Michael's Turn - 26: 0 0-0-0 25: 1 0-1-0 3.500 Tot: 10 2-2-2
Ravage v Mastery
Opdr: Bo Grøndal & Hanne Bøgekjær
Ejer: Bo Grøndal & Hanne Bøgekjær
4 CC **Blå/rød/logo,**
Jonassen Rene (Grøndal B)a

Jonassen R	Od	9/24 -3	6/2140	0	17,9ag	c c s		59	8'
Jonassen R	Ny	10/24 -5	1/2140	3	18,1 a	c c s		27	10'
Jonassen R	Ch	11/24 -2	3/2000	2	15,2	c c s		442	15'
Nielsen M	Ch	11/24 -3	4/2000n	4	17,1 a	c c s		45	10'
Jonassen R	Ny	4/25 -3	1/2140	2	16,5 a	c c s		110	7'

2025-års vinnare Django Silver- Anna Erixon. Foto: Lars Jakobsson | TR Bild.

SUMMER MEETING MONTÉ

FÖRSÖK:
24 juli | Halmstad
2 aug | Charlottenlund
11 aug | Jägersro
18 aug | Bjerke
20 aug | Åby

FINAL PÅ JÄGERSRO 5 SEPTEMBER MED 75 000 KR I FÖRSTAPRIS!

ETT SKANDINAVISKT SAMARBETE

BJERKEBANEN · åbytravet · HALMSTAD TRAVET · Jägersro · Lunden

SÅDAN LÆSER DU STARTLISTEN

HENDRIX **2000:1** 13,3AK 17,5M *15,8AM 71.350
4,brun. v. v S J's Photo - 23: 13 4-1-1 13,3a 46.950 22: 9 1-0-3 16,9a 24.400 Tot: 22 5-1-4
Noomi v Chipmate
Opdr: Niels Peder Toft
Ejer: Niels Peder Toft
1 CC **Sort/grå/grøn,**
Foget Kasper (Toft N P)a

Friis M	Sk	24/7 -7	7/2000	4	17,5	c c s		145	8'
Korfitsen N	Sk	1/8 -3	11/2060	0	16,2 a	c c A		65	13'
Andersen P Ø	Sk	11/9 -4	5/2000	1	18,4	c c A		49	5'
Andersen P Ø	Sk	19/9 -5	3/2060	1	15,8 a	¢ ¢ s		89	13'
Mønster K	Od	25/9 -4	6/1640	4	13,3 a	¢ c s		186	15'

Hestens navn

Ved udenlandske heste angives landet i parantes efter hestens navn: (S) = Sverige, (N) = Norge, (US) = USA, (F) = Frankrig, (SF) = Finland, (DE) = Tyskland, (NL) = Holland.

Første linie

Hestens samlede resultat i indeværende og forudgående år (i dette tilfælde 2023 og 2022). Antal starter, første-, anden-, tredjepladser, bedste km-tid og indkørt præmiesum i den pågældende sæson. Tallene yderst til højre markerer hestens totale karriereresultat.

Distanceangivelse

Første hest, der starter fra en bestemt distance (i dette tilfælde 2000 m) indeholder denne oplysning. Løbets grunddistance er derfor altid anført ved hesten med startnummer 1, mens evt. tillæg ved snorestart er anført ved den første hest med et bestemt tillæg. Tillæg er desuden i programmet fremhævet ved hjælp af en tykkere streg over den første tillægshest: Er distanceforskellen mellem hestene mere end 20 m, benyttes en ekstra tyk streg. Hestenes distancer er beregnet efter grundpræmiesummen på anmeldelsesdagen (Hestens samlede karriereindtjening). Grundpræmiesummen står yderst til højre i samme linie som hestens navn. Ved autostart starter alle heste fra samme distance. At et løb afvikles med autostart, vises ved hjælp af

Hestens rekord

Hestens rekord i snorestart, rekord i autostart og grundpræmiesum (= indtjente kr. i alt). Bogstaver ved rekorden angiver:

k = rekord sat over kort distance (1600-1999 m)
m = rekord sat over mellemdistance (2000-2499 m)
l = rekord sat over lang distance (2500 m eller mere)
* = rekord sat som vinder

Totalisatornr.

Det store 1-tal yderst til venstre markerer hestens totalisator-nummer. Hesteskoene under 1-tallet er til personlig påføring af skoinfo ved den pågældende hest.
Under hestens navn markerer:
1. linie: hestens alder, farve, køn
(h = hingst, v = vallak, hp = hoppe) og faderens navn.
2. linie: markerer hestens mor/morfader).
3. linie: Hestens opdrætter
4. linie: markerer hestens ejer.
5. linie: markerer farven på kuskens køredragt.

Hestens fem seneste starter

Fra venstre: Kusk, Bane, Dato, Løb, Startplads, Distance, Placering, Km-tid (a = autostart, d = diskvalificeret, g = galop undervejs, gk = godkendt i prøveløb, k = prøveløb, km = montéprøveløb, m = montéløb), Sko-info (c = med sko, ¢ = uden sko), Sulky-info (S = alm. sulky, A = amerikaner sulky), Odds, Løbets førstepræmie.

Kusk og træner

Navnet angivet med fed skrift er kusken i løbet. Er der angivet yderligere et navn, er dette hestens træner. I forbindelse med træners navn betyder (a) Amatør.

Hestens karriereindtjening

GUL **1** Kl. 15.45

VINDER PLADS TVILLING KOMB TRIO

Vin & Velsmag Løb
3-14-årige 0 - **8.500 kr.**
2000 m. Autostart.
Præmier: 10.000-5.000-3.500-2.500-2.000 (5 præmier) Intet indskud.

2010 VIN & VELSMAG

1 LYANNA — 2000:1 — 16,2AM — 20,9M — 7.700

4,mkbr. hp. v Standout - 26: 4 0-1-1 16,2a 7.700 25: 0 0-0-0 Tot: 4 0-1-1
Dream Lady Dream v Broad Bahn
Opdr: Ole Berg Thomsen
Ejer: Ole Berg Thomsen
CC **Blå/sølv,**
Nissen Christian (Thomsen O)a

Nissen C	Ch	5/4 -k	2/2000	k	18,2 g	-	-		gk	-
Ecce K	Ny	12/4 -3	2/2140	2	21,9 g	c	c	s	24	7'
Nissen C	Ny	25/4 -2	2/2160n	5	20,9 g	c	c	s	67	7'
Nissen C	Ny	28/5 -1	6/2140	d	gag	c	c	s	47	7'
Nissen C	Ch	7/6 -3	6/2000	3	16,2 a	c	¢	s	277	10'

2 BOUNTY DOC* (SE) — 2

3,brun. v. v Campo Bahia - 26: 0 0-0-0 25: 0 0-0-0 Tot: 0 0-0-0
Calypso Blue Chip v Yankee Glide
Opdr: Dan Hultberg
Ejer: Mikael Elström
CC **Sort/hvid/rød,**
Dyhrberg Svend

Dyhrberg S	Hd	4/5 -k	7/2140	k	20,3	-	-		gk	-

3 IRIS — 3 — 18,9AM — 18,9M — 7.100

6,brun. hp. v Standout - 26: 1 0-0-0 500 25: 12 0-0-0 18,9a 6.600 Tot: 13 0-0-0
Kattefod v Frisky Frazer
Opdr: Michael Richardt Andersen
Ejer: Michael Richardt Andersen
CC **Bordeaux/mørkeblå,**
Jonassen Emma (Andersen M)a

Holse N	Ny	31/7 -3	5/2140	0	distag	c	c	s	419	7'
Jonassen R	Ny	14/9 -2	6/2140	0	23,5ag	c	c	s	302	7'
Jonassen E	Ch	5/10 -2	3/2000	5	21,7	c	c	s	917	6'
Jonassen R	Ch	22/10 -8	2/2020	6	20,6	c	c	s	467	9'
Jonassen R	Ch	14/6 -2	3/2020	7	23,3 g	c	c	s	1615	6'

4 LOUISVILLE DOWNS — 4

4,brun. v. v Panne de Moteur - 26: 1 0-0-0 25: 0 0-0-0 Tot: 1 0-0-0
Mellby Venus v Viking Kronos
Opdr: Stutteri Downs I/S
Ejer: Annika Køppen & Henrik F. Pedersen
CC **Blå/rød/logo,**
Jonassen Rene (Pedersen H F)a

Jonassen R	Ny	12/4 -k	1/2140	k	dg	-	-		ejg	-
Jonassen R	Ny	25/4 -k	2/2140n	k	26,0 g	-	-		ejg2	-
Jonassen R	Ch	25/5 -k	3/2020	k	21,1 g	-	-		gk	-
Jonassen R	Ch	7/6 -3	8/2000	d	g a	c	c	s	449	10'

5 LEMON DROP KID — 5 — 18,5AM — 18,9M

4,mkbr. v. v From Above U S - 26: 2 0-0-0 18,5a 25: 0 0-0-0 Tot: 2 0-0-0
Charisma v Prodigious
Opdr: Christopher Wessing
Ejer: O., C. & C. Wessing
CC **Mørkegrøn/hvid,**
Wessing Christopher (Wessing O)a

Wessing O	Ch	15/3 -k	1/2000n	k	23,2	-	-		ejg1	-
Wessing C	Ch	29/3 -k	2/2000	k	20,6	-	-		gk	-
Wessing C	Ch	19/4 -1	1/2000	0	18,9	c	c	s	473	10'
Kjær R	Ch	3/5 -1	2/2000	0	18,5 a	c	c	s	228	10'

6 LAURITZ N — 6

4,mkbr. v. v Mosaique Face - 26: 1 0-0-0 25: 0 0-0-0 Tot: 1 0-0-0
Sissy Face v Raja Mirchi
Opdr: Jonny Neumann
Ejer: Neumann Racing m.flere
CC **Sort/rød/logo,**
Haagensen Alex (Neumann A)a

Andersen S D	Ch	19/4 -k	2/2000	k	dg	-	-		ejg	-
Juul S	Ch	3/5 -k	3/2020	k	21,9 g	-	-		gk	-
Andersen S D	Ch	14/6 -2	8/2000	d	g	c	c	s	485	6'

7 MAJESTY BAHIA — 7

3,brun. hp. v Campo Bahia - 26: 0 0-0-0 25: 0 0-0-0 Tot: 0 0-0-0
Eye In The Sky v Coktail Jet
Opdr: Berner Olsen
Ejer: MM Racing
CC **Grøn/hvid/logo,**
Ny **Kjær Rene** (Ladegaard M)

Kjær R	Ch	25/5 -k	2/2020	k	19,3 g	-	-		gk	-

8 NIDECK ULTRA* (SE) — 8 — 1.027

3,brun. v. v Hohneck - 26: 1 0-0-0 1.027 25: 0 0-0-0 Tot: 1 0-0-0
Borups Ultra v Googoo Gaagaa
Opdr: Opdrættet I Holland
Ejer: Per Nordström A B, mfl
CC **Hvid/sort/guld,**
Nordström Per

Sjunnesson J	Jæ	31/3 -k	2/2140	k	27,9 g	-	-		ejg	-
Nordström P	Jæ	29/4 -k	9/2140	k	19,5 g	-	-		gk	-
Nordström P	Jæ	2/6 -2	4/2140	d	g9	-	-		103	-

9 MAI LEE — 9 — 18,2AM — *18,2M — 8.000

3,mkbr. hp. v Classichap - 26: 2 1-0-0 18,2a 8.000 25: 0 0-0-0 Tot: 2 1-0-0
Worst Nightmare v Ens Snapshot
Opdr: Flemming Alexandersen
Ejer: Stall Capri
CC **Sort/guld/logo,**
Sk **Jørgensen Birger** (Lindhardt Chr)

Jørgensen B	Ar	20/3 -k	3/1820	k	21,6	-	-		gk	-
Juel J	Sk	18/5 -1	5/2060	4	18,2 a	c	c	s	77	6'
Jørgensen B	Sk	1/6 -2	2/2000	1	18,2	c	c	s	53	6'

10 MESSI TRØJBORG — 10 — 23,9AM

3,brun. h. v Hillustrious - 26: 2 0-0-0 23,9a 25: 0 0-0-0 Tot: 2 0-0-0
Cherie Sølvtop v Great Challenger
Opdr: Bettina & Viggo Jensen
Ejer: Inga & Per Bruhn
CC **Blå/grå/logo,**
Ar **Larsen Patrick** (Jensen K)

Jensen K	Al	27/8 -k	3/2160	k	24,8 g	-	-		gk	-
Jørgensen B	Al	27/5 -8	6/2140	0	23,9ag	c	c	s	54	10'
Larsen P	Ch	7/6 -3	10/2000	0	opgag	c	c	s	94	10'

11 LADY LIVA — 11 — *20,0M — 8.050

4,brun. hp. v Quite Easy U S - 26: 2 1-0-0 7.000 25: 1 0-0-0 1.050 Tot: 3 1-0-0
Arabella Ling v Incredible Crafts
Opdr: Lars Christensen
Ejer: Maja Kristiansen & Lars Christensen
CC **Sort/hvid/logo,**
Johansson Søren

Johansson S	Od	21/9 -k	3/2140	k	22,4 g	-	-		gk	-
Johansson S	Ny	16/11 -4	1/2140	4	21,4	c	c	s	54	7'
Johansson S	Ny	16/5 -1	6/2140	0	22,9 g	¢	¢	s	121	7'
Johansson S	Ny	17/6 -1	1/2140	1	20,0	c	c	s	51	7'

SPILTIPS PRÆSENTERES AF BET25 - vi støtter væddeløbssporten i Danmark

VINDEREN

Løbsdagen denne fredag på Lunden indledes med et begynderløb med nogle ganske fine talenter. **9 Mai Lee** har allerede prøvet at vinde løb. Det gjorde den på hjemmebanen i Skive, hvor den overtog spidsen efter 700m, og sidenhen svarede flot op for gode angreb fra Muscle Laser og Manhattan Cocktail. Fin chance trods bagspor.

MODBUDDET

7 Majesty Bahia gjorde det godt i sit prøveløb, hvor den dog løb på en lidt umotiveret galop med knap en omgang til mål. Kom godt tilbage, og lignede en fin type. Er sikkert gået frem i træningen den seneste måned, og skal ikke afskrives vinderchance.

OUTSIDEREN

Fra Sverige kommer Jägersro-trænner Per Nordström til start med Hohneck-sønnen **8 Nideck Ultra**, som galopperede i sin debut på Jägersro. Nideck Ultra skulle vende fra det lidt tricky spor fire, og det blev til galop kort efter start. Spændende afstamning.

CHANCEVURDERING: A: 9-7-8 B: 1-2-10-11 C: 6-4-5-3

BLÅ **2** Kl. 16.07

V5-1

VINDER PLADS TVILLING KOMB TRIO

Bagsværd Lakrids Løb – Tidsløb 1.17,0

3-14-årige.
2000 m. Voltestart.
Præmier: 10.000-5.000-3.500-2.500-2.000 (5 præmier) Intet indskud.
Ingen regler om minimum antal starter

BUCKBEAK (SE) — **2000:1** — 15,8^{M} — 14,2^{AM} — 78.314

5,brun. v. v Readly Express - 26: 3 0-0-1 16,9 2.000 — 25: 10 0-2-2 16,3 37.568 — Tot: 17 1-2-4
Hedwig v Andover Hall
Opdr: Magnus Sjödin & Peter Eriksson
Ejer: Christina Bagge Jensen
Sort/rød/logo,
Haagensen Alex (Jensen C B)a

1	Haagensen A	Ch	2/11 -1	3/2020	3	16,6	c	c	s	79	6'
CC	Haagensen A	Ch	21/11 -5	3/2000	0	18,2 a	c	c	s	255	10'
	Haagensen B	Ny	25/4 -7	1/1660n	6	20,8	c	c	s	71	4'
	Haagensen B	Ch	25/5 -8	4/2000	8	17,9	c	c	s	226	5'
	Haagensen B	Ch	7/6 -1	2/2020	3	16,9	c	c	s	37	5'

HOPE — **2** — 15,0^{M} — 14,1^{AM} — 112.121

7,sbr. hp. v Quite Easy U S - 26: 3 0-1-1 17,2 4.000 — 25: 16 2-2-4 15,0 55.304 — Tot: 52 3-6-10
Parks Winner v Credit Winner
Opdr: P. T. Pallesgaard & M. Andersen
Ejer: Zara Liljekvist Wydojnik
Rød/sort/reklame,
Jensen Anders F.

2	Andersen N	Od	23/11 -5	6/2140	6	17,2	¢	¢	s	700	38'
CC	Jensen A	Ch	21/12 -4	10/2000	0	15,0 a	c	c	s	841	10'
Ny	Pedersen M	Ch	11/1 -3	7/2000	8	17,2	c	c	s	441	8'
	Jensen A	Ny	12/4 -6	7/2140	3	20,3 a	c	c	s	149	7'
	Pedersen M	Ny	17/6 -7	5/2160	2	19,2	c	c	s	197	4'

KILKENNY — **3** — 16,7^{M} — 14,5^{AL} — 15,0^{AM} — 82.800

5,mkbr. v. v Great Challenger - 26: 9 0-1-0 17,2 12.400 — 25: 16 0-4-0 16,7 25.950 — Tot: 36 3-6-4
Tarita del Sile v Ganymede
Opdr: Michael Lønborg
Ejer: Stald Elisabeth ApS m. flere
Lyserød/blå,
Kristensen Rubena

3	Kristensen R	Sk	26/4 -1	3/2020	0	17,7 g	¢	c	s	92	7'
CC	Kristensen R	Od	8/5 -3	6/2140	0	17,7	c	c	s	288	10'
Sk	Kristensen R	Od	22/5 -8	1/3160	0	17,6	c	c	s	459	25'
	Kristensen R	Od	6/6 -7	1/2140	2	17,5	c	c	s	53	10'
	Kristensen R	Od	21/6 -2	3/2140	5	17,3 g	c	c	s	36	7'

HANDSOME HENRY W A — **4** — 15,0^{M} — 12,7^{AK} — 14,2^{AM} — 227.375

7,brun. v. v From Above U S - 26: 9 1-0-4 15,0 23.477 — 25: 18 1-2-2 16,0 29.136 — Tot: 61 10-11-8
Coola Superba v Turbo Thrust
Opdr: Ania Holm & Winnie Mortensen
Ejer: Stald Ferus
Blå,
Plambech Kamillaa

4	Plambech K	Ch	19/4 -7	1/2040n	5	17,1	c	c	s	75	10'
CC	Plambech K	Ny	16/5 -7	1/2160	3	18,8	¢	¢	s	53	7'
	Plambech K	Ny	28/5 -3	5/1640	3	15,0 a	c	c	s	130	7'
	Plambech K	Ch	7/6 -5	3/2020	5	17,0	¢	c	s	37	10'
	Plambech K	Jæ	16/6 -1	8/2140	0	15,2 a	-	-		472	-

KEEP UP LASER — **5** — *16,5^{M} — 13,9^{AM} — 132.377

5,brun. hp. v One Too Many - 26: 2 0-0-0 18,4 1.500 — 25: 16 5-1-1 16,5 77.377 — Tot: 31 9-3-3
O'lady Laser v S J's Photo
Opdr: Stutteri Laser
Ejer: MM Racing & KF Entreprise
Grøn/hvid/logo,
Kjær Rene (Ladegaard M)

5	Andersen K	Sk	29/10 -2	1/2000	1	16,5	c	c	s	67	20'
CC	Kjær R	ÅI	12/11 -4	3/2140	5	15,5	c	c	s	47	13'
	Kjær R	Sk	29/12 -3	4/2000	d	g	¢	¢	s	185	50'
	Juel J	Ch	19/4 -6	6/2000n	0	17,7 a	¢	¢	A	68	10'
	Olsen N	Ch	3/5 -7	4/2000	5	18,4	c	¢	s	79	8'

EISTEE BAKKELY — **6** — 15,5^{M} — *13,8^{AK} — 14,2^{AM} — 239.644

10,brun. v. v Juliano Star - 26: 4 1-0-0 16,5 7.500 — 25: 9 2-0-1 15,5 13.050 — Tot: 126 9-10-17
Kiwi Bakkely v Shane T Hanover
Opdr: Hanne & Per Sørensen
Ejer: Camilla Sørensen
Sort/blå/hvid,
Wang Daniel (Sørensen C)a

6	Jonassen T	Ch	5/10 -7	4/2040	7	18,3	c	c	s	126	5'
CC	Wang D	Ch	3/5 -9	1/2040	0	17,8	c	c	s	690	5'
	Christiansen S	Ny	16/5 -3	6/2140	5	18,6 a	c	c	s	479	15'
	Wang D	Ch	7/6 -5	7/2000	0	18,4	c	c	s	679	10'
	Wang D	Ch	14/6 -7	6/2000	1	16,5	c	c	s	173	5'

CUBA — **7** — *15,6^{M} — 11,5^{AK} — 12,6^{AM} — 210.413

12,mkbr. h. v Pearsall Hanover - 26: 1 0-0-0 17,3 — 25: 1 0-1-0 5.000 — Tot: 37 11-7-2
Havanna v Ideal Du Gazeau
Opdr: Lis Michaelsen & Steen Haagensen
Ejer: Stald Niacin
Blå/rød/logo,
Jonassen Rene (Haagensen S)a

7	Jonassen R	Ch	9/23 -7	3/2000	4	15,6 a	c	¢	s	69	10'
CC	Jonassen R	Ch	10/23 -6	2/2000	0	opg a	c	c	s	451	13'
	Jonassen R	Ny	9/24 -5	4/1640	5	14,8 a	c	¢	s	133	7'
	Haagensen B	Ch	6/25 -1	1/2000	2	15,8 a	c	¢	s	41	10'
	Jonassen R	Ch	7/6 -5	1/2020	0	17,3	c	¢	s	78	10'

MAXSPIRIT (SE) — **8** — 15,7^{M} — 13,8^{AM} — 153.828

6,mkbr. v. v Explosive Matter - 26: 4 0-1-0 3.500 — 25: 4 0-0-0 20,4 1.000 — Tot: 27 2-5-2
Kitspirit v Credit Winner
Opdr: Ulla Eriksson m. flere
Ejer: Henrik F. Pedersen
Sort/hvid/orange/reklame,
Ecce Ken (Pedersen H F)a

8	Haagensen B	Ch	2/7 -7	5/2020	0	opg g	c	c	s	218	9'
CC	Jonassen R	Ny	12/4 -5	9/2140	2	19,3 a	c	c	s	219	7'
	Jonassen R	Ny	25/4 -6	1/1640n	d	g a	c	c	s	209	7'
	Jonassen R	Ch	25/5 -2	9/2000	0	15,3ag	c	c	s	946	10'
	Johansson S	Ch	14/6 -6	7/2000	0	opgag	c	c	A	234	6'

ISAK LASER — **2020:1** — *15,6^{M} — 14,4^{AM} — 102.599

6,brun. v. v S J's Caviar - 26: 8 2-0-0 19.500 — 25: 14 2-1-0 15,9 36.727 — Tot: 41 8-2-2
Lea Laser v Mr Flirt
Opdr: Stutteri Laser
Ejer: Team Sorte Slyngel
Sort/hvid/grå/logo,
Rosleff Victor (Jensen A)

9	Jensen A	Ch	1/3 -6	7/1600	5	15,4 a	c	c	s	53	10'
CC	Jørgensen B	Ch	15/3 -4	3/2000	0	15,8 a	c	c	s	84	10'
	Christiansen S	Ny	16/5 -4	9/2140	d	g a	¢	¢	s	75	15'
	Jensen A	Ch	7/6 -7	4/2000	0	16,0ag	c	c	s	129	10'
Ny	Jensen A	Ny	17/6 -4	8/1640	0	17,4ag	c	c	s	75	10'

FERRARI GARDENIA — **2** — 15,2^{K} — 12,8^{AK} — 14,3^{AM} — 262.500

9,lbr. v. v Great Challenger - 26: 13 1-1-4 16,7 38.000 — 25: 31 5-2-3 15,2 43.650 — Tot: 106 14-13-12
Stella Garbo v Legendary Lover K
Opdr: Anton Andreasen & Lasse Birch
Ejer: Hovhedegård Hestecenter
Sort/guld/logo,
Jørgensen Birger (Jensen K)

10	Jensen M	ÅI	1/5 -7	1/2140	3	15,5 a	¢	¢	s	185	10'
CC	Gommans J	Ny	16/5 -3	8/2140	3	17,5 a	¢	¢	s	121	15'
	Jensen M	Sk	1/6 -3	3/2020	d	g	¢	¢	s	199	10'
År	Jørgensen B	Od	6/6 -9	4/2140	4	15,3 a	¢	¢	s	158	10'
	Jensen M	ÅI	12/6 -9	1/2140	5	16,9 a	¢	¢	s	111	15'

HER STARTER V5-SPILLET

Find vinderne af de følgende fem løb, og vær med i jagten på den store gevinst.
Læs mere om, hvordan du spiller V5 på **www.bet25.dk/heste/sadan-spiller-du/V5**
I tvivl? Køb et lynspil, hvor kuponen udfyldes for dig. Minimumsbeløb: 50,-

SPILTIPS PRÆSENTERES AF BET25 - vi støtter væddeløbssporten i Danmark

VINDEREN

Det er et svært tidsløb efter 1.17,0 hvor de ti heste er sat virkelig godt ind i løbet mod hinanden. **10 Ferrari Gardenia** har været ude i hård konkurrence på det seneste. I Aalborg 12. juni var det således Ibrahim, Houdini Shadow og Nova og i starten forinden var det Ice Cool Surprise og Bordeaux Face. Vinderchance.

MODBUDDET

1 Buckbeat har gået godt på det seneste, og viste alt vel med formen senest som tredje til Yagger Millpond og Hula Ula Simoni. Det er et stykke tid siden, Readly Express-sønnen har vundet, men her står den godt til med spor 1 i volten. Fin chance.

OUTSIDEREN

4 Handsome Henry W A har en sejr lige uden for resultatrækken, og virker til at stå godt inde i løbet her fra spids. Lunden-amatøren Kamilla Plambech har kørt From Above U S-sønnen de seneste mange gange, og har reel vinderchance her også. Men mange heste kan vinde her, og der skal garderes så bredt, som pengepungen tillader.

CHANCEVURDERING: A: 10-1-4-5-3 B: 9-8-7-6-2 C: -

RØD **3** Kl. 16.27

V5-2

VINDER PLADS TVILLING KOMB TRIO

HorseLux Amatørløbsserie - Kvartalsfinale

3-14-årige højst **550.000 kr**. **2000 m.** Tillæg 20 m ved **50.001 kr**, 40 m ved **125.001 kr**, 60 m ved **250.001 kr**
Præmier: 10.000-5.000-2.500-1.500-1.250-1.000-1.000-1.000 (8 præmier) Intet indskud.

For heste der i andet kvartal af 2026 har startet i afdeling af HorseLux Amatørløbsserie. Heste med flest opnåede point i kvartalsserien har fortrinsret. Se udførlige regler https://www.travbanen.dk/aktive/charlottenlund-amatoerklub/

HorseLux KEEP IT SIMPLE

LEO SUS — **2000:1** — 16,1^{M} — 16,0^{AM} — 40.008
4,brun. v. v Luckycharm Hanover - 26: 8 1-2-2 16,1 34.358 — 25: 4 0-0-2 18,4 5.650 — Tot: 12 1-2-4
Holleypop v Malabar Man
Opdr: Bent Dahl
Ejer: Langesø (A.Jacobsen) m.flere
Grøn/sort,
Christiansen Steffen (Jacobsen A)

1	Rosleff V	Ch	15/3 -6	8/2000	5	17,7 a	c c	s	140	10'
CC	Christiansen S	Ch	5/4 -3	3/2000	5	18,8	c c	s	72	8'
	Rosleff V	Jæ	29/4 -3	4/2140	3	16,0 a	- -		108	-
	Christiansen S	Ch	25/5 -6	2/2000	2	16,1	c c	s	31	8'
	Rosleff V	Jæ	10/6 -7	2/2140	0	16,3 a	- -		624	-

LITCHI GREEN — **2** — 17,1^{M} — 17,6^{AM} — 33.977
4,brun. hp. v Orlando Vici - 26: 10 0-1-1 17,1 13.250 — 25: 14 0-0-1 18,2 12.227 — Tot: 26 0-1-3
Gladys E P v Donato Hanover
Opdr: Tine Nilsson & Maj-Britt Andreassen
Ejer: B.,N. & J. Haagensen & J. Olsson
Grøn/hvid,
Olsson Josephine (Haagensen B)a

2	Haagensen J	Ny	12/4 -4	5/2140	4	20,4 a	c c	s	338	7'
CC	Haagensen J	Od	24/4 -5	6/2140	3	17,1	c c	s	480	7'
	Madsen Kar	Ny	16/5 -6	5/2140	0	19,7 a	c c	A	174	15'
	Haagensen J	Ch	14/6 -5	1/2000	5	18,1 a	c c	s	96	6'
	Haagensen N	Od	21/6 -1	7/2140	0	19,5	c c	s	412	7'

KRUSEDULLEN — **3** — 17,3^{M} — 16,1^{AM} — 37.250
5,brun. hp. v Great Challenger - 26: 7 0-1-1 17,7 12.500 — 25: 11 0-1-3 17,3 17.400 — Tot: 26 0-3-5
Whoopi v Victor Victor
Opdr: Anette Herløv
Ejer: Anette Herløv
Mørkegrøn/grå,
Haagensen Nicolaj (Herløv A)a

3	Haagensen B	Ch	29/3 -4	2/2000	5	17,4 a	c c	s	337	10'
CC	Haagensen B	Ny	12/4 -4	6/2140	0	20,5 a	¢ c	A	105	7'
	Haagensen B	Ch	25/5 -6	3/2000	4	17,7 g	c c	s	236	8'
	Haagensen B	Ch	7/6 -5	3/2000	0	opg g	c ¢	s	428	10'
	Haagensen B	Ch	14/6 -5	2/2000	3	17,9 a	c c	s	188	6'

MANUEL (SE) — **2020:1** — *15,5^{M} — 15,7^{AK} — 75.800
7,mkbr. v. v Tobin Kronos - 26: 4 0-0-0 18,2 1.050 — 25: 18 3-4-3 15,5 54.100 — Tot: 27 4-6-4
Obstacle v From Above
Opdr: Lars Norberg
Ejer: Lene Wang
Grøn/blå,
Wang Teddya

4	Wang T	Ch	12/12 -7	1/2020	5	16,6	c c	s	138	10'
CC	Wang T	Ch	5/4 -3	4/2020	0	21,2 g	c c	s	252	8'
	Wang T	Ch	19/4 -7	4/2000n	0	18,8	¢ c	s	168	10'
	Wang D	Ny	28/5 -5	2/1640	4	16,9 a	c c	s	153	7'
	Wang T	Ch	7/6 -5	5/2000	0	18,2	c c	s	161	10'

KICK WINNER — **2** — 15,7^{M} — 15,0^{AM} — 84.618
5,brun. v. v Quite Easy U S - 26: 8 2-0-1 15,8 24.200 — 25: 12 2-3-1 15,7 49.418 — Tot: 23 5-3-2
Beyonce Winner v Dream Vacation
Opdr: Anton & Michael Korfitsen
Ejer: Stald Kikko
Sort/guld/hvid,
Veel Jonathan W. (Winther J)a

5	Veel J W	Ch	5/4 -3	3/2020	1	16,4	c c	s	30	8'
CC	Veel J W	Ch	3/5 -6	9/2000	4	15,5 a	c c	s	142	10'
	Veel J W	Od	22/5 -7	8/2140	0	15,0 a	c c	s	572	20'
	Veel J W	Ch	7/6 -7	1/2000	5	15,1ag	c c	s	254	10'
Ny	Veel J W	År	20/6 -2	2/1840	6	16,7 g	¢ c	s	40	20'

M T THIERRY (SE) — **3** — 16,0^{M} — 15,6^{AM} — 57.500
6,rød. v. v Express Bourbon - 26: 8 0-0-3 18,2 13.000 — 25: 18 0-3-2 16,0 32.500 — Tot: 33 1-3-5
M T Julia Roberts v Enjoy Lavec
Opdr: Misty Trotting AB
Ejer: Stald Respekt
Blå/reklame,
Jessen Ivera

6	Jessen I	Ch	29/3 -3	4/2000	6	18,2 g	c c	s	126	10'
CC	Jessen I	Ch	19/4 -4	7/2000n	3	18,2 a	c c	s	663	10'
	Jessen I	Ch	17/5 -2	5/2000	0	15,8 a	c c	s	1029	20'
	Jessen I	Ch	25/5 -6	1/2020	d	g4	c c	s	130	8'
	Jessen I	Ch	7/6 -8	3/2000	3	16,5 a	c c	s	676	10'

READY FOR CAPRI (DE) — **2040:1** — 16,2^{M} — 13,6^{AK} — 14,1^{AM} — 183.459
6,mkbr. v. v Ready Cash - 26: 7 1-0-2 16,2 26.724 — 25: 22 2-3-9 16,6 59.560 — Tot: 58 7-7-13
Blacklist v Broadway Hall
Opdr: Jean L. P. Huls
Ejer: MM Racing & Kim Kærslund
Blå/bordeaux,
Olsen Nicolai (Ladegaard M)

7	Rosleff V	Jæ	21/4 -2	2140	3	14,7 a	- -		83	-
CC	Rosleff V	Ch	3/5 -8	6/2000	4	15,6 a	c c	s	91	20'
	Kjær R	Ny	16/5 -7	2/2160	0	19,9 g	c c	s	21	7'
	Olsen N	Ch	7/6 -2	2/2500	1	14,2 a	c ¢	A	47	8'
Ny	Haagensen B	Jæ	16/6 -1	2/2140	6	14,3 a	- -		62	-

GRØNÆRT — **2** — *15,2^{M} — 13,8^{AK} — 14,4^{AM} — 145.463
8,brun. v. v Ens Snapshot - 26: 10 2-2-0 17,0 30.500 — 25: 23 0-1-1 16,1 25.100 — Tot: 76 6-7-4
Whoopi v Victor Victor
Opdr: Anette Herløv
Ejer: Anette Herløv
Blå/reklame,
Haagensen Bjarke (Herløv A)a

8	Haagensen B	Ch	19/4 -7	1/2020n	1	17,1	c c	s	401	10'
CC	Haagensen B	Ch	3/5 -7	1/2000	2	17,6	c c	s	38	8'
	Haagensen J	Ch	25/5 -6	2/2040	d	g8	c c	s	96	8'
	Haagensen B	Ch	7/6 -2	5/2500	5	16,7 a	c c	s	80	8'
	Haagensen B	Ch	14/6 -3	2/2020	7	20,8 g	c c	s	136	8'

FIREFOOT — **2060:1** — 14,2^{M} — 13,9^{AK} — *14,0^{AM} — 258.786
9,brun. v. v In Cap N'gown - 26: 7 0-0-1 14,2 8.880 — 25: 22 2-1-1 15,8 33.850 — Tot: 102 7-9-11
Sweet Above v From Above
Opdr: Honey Kronquist
Ejer: Michelle K. Høstrup
Lilla/lyserød/hvid/logo,
Høstrup Michelle K.a

9	Høstrup M K	Ch	19/4 -5	1/2040n	0	18,3	c c	s	1487	20'
CC	Høstrup M K	Ch	3/5 -9	3/2020	8	18,5	c c	s	317	5'
	Høstrup M K	Ch	17/5 -1	9/2000	d	g8 a	¢ ¢	s	741	20'
	Høstrup M K	Ch	25/5 -6	1/2060	3	14,2	¢ ¢	s	214	8'
	Høstrup M K	Jæ	16/6 -1	6/2140	5	14,3 a	- -		144	-

HOLD DIG OPDATERET

Få baneprogrammer og de vigtigste nyheder direkte i din indbakke.
Tilmeld dig Dansk Hestevæddeløbs nyhedsbrev.
Udkommer ca. 1 gang ugentligt.

SPILTIPS PRÆSENTERES AF BET25 - vi støtter væddeløbssporten i Danmark Bet 25

VINDEREN

Rent amatørløb med faste tillæg. **7 Ready For Capri** vandt senest den startede her på Lunden en flot sejr over 2500m, og får igen den tidligere proftræner Nicolai Olsen i sulkyen. 40m tillæg er naturligvis aldrig let, men Ready Cash-sønnen virker til at være bedste hest i feltet.

MODBUDDET

1 Leo Sus har gået godt i år, ikke mindst 25. maj, hvor den var slået på målfoto af Frank Kjelde-trænede Mighty Meerswal. Senest på Jägersro var Leo Sus dog ikke specielt godt gående, og den blev særdeles træt de sidste 500m. Godt startspor og rigtig dygtig kusk.

OUTSIDEREN

5 Kick Winner bliver outsideren i løbet her. Familien Winthers hest startede senest på Grand Prix-dagen i Aarhus, hvor den galopperede rundt sidste sving i en snæver situation. Kom sidenhen flyvende tilbage, og var sjette over mål. Havde været med på målfotoet uden galoppen. Men mange kan vinde her.

CHANCEVURDERING: A: 7-1-5 B: 9-6-8-4-3-2 C: -

GRØN **4** Kl. 16.47

V5-3 V4-1

VINDER PLADS TVILLING KOMB TRIO

Carsten Bundgaards Mindeløb – Fordel hopper og 3-åringer

3-14-årige højst **38.000 kr**.
1600 m. Autostart. 10 startende. Grundlag **18.001 kr**.
Præmier: 10.000-5.000-3.500-2.500-2.000 (5 præmier) Intet indskud.
Løbet er desuden åbent for hopper og 3-åringer med højst **50.000 kr**.
Ærespræmie til vinderens ejer og kusk. Dækken.

HER STARTER V4

LØVDALA TRINITY* (SE) — **1600:1** — 14,4AK — *17,3M — 35.382

5,brun. hp. v Maharajah - 26: 4 2-0-0 14,4a 27.500 — 25: 1 1-0-0 7.882 — Tot: 5 3-0-0
Interlace v Credit Winner
Opdr: Jessim AB
Ejer: Clemmensen Ejendomsselskab ApS
CC **Sort/hvid/grå/logo,**
Ål **Rosleff Victor** (Jensen F)

1	Pedersen A	Ål	24/12-7	6/2140	1	17,3	c c s	68	8'
	Pedersen A	Ål	23/1-5	1/2140	1	17,7 a	c c s	19	8'
	Friis M	Ch	5/4-2	2/2000	1	16,1 a	c c s	22	20'
	Friis M	Od	17/4-6	10/1640	0	14,4 a	c c s	43	10'
	Nielsen O L	Ål	27/5-6	4/2140	0	18,5 a	¢ c s	37	10'

MISS NAPOLITAINE — **2** — 15,5AK — 17,8K — 36.967

3,brun. hp. v Mister Hercules - 26: 5 1-0-0 16,4a 6.000 — 25: 5 0-1-1 15,5a 30.967 — Tot: 10 1-1-1
Babylon Club v Mister J P
Opdr: Joël Seche & Jean-Pierre Barjon
Ejer: Ecurie Jean-Pierre Barjon
CC ***Hvid/grøn,**
Juul Steen

2	Larsen P	Ch	15/3-6	7/2000	0	18,2 a	c c s	329	10'
	Larsen P	År	3/4-4	10/1800	0	16,5 a	c c s	177	10'
	Juul S	År	2/5-2	8/1800	d	g6 a	c c s	243	10'
	Larsen P	Ch	25/5-1	8/2000	d	g8 a	c c s	546	10'
	Juul S	Ch	14/6-1	7/2000	1	16,4 a	¢ ¢ s	30	6'

FIDUSEN — **3** — 15,9AK — 18,3M — 36.140

9,mkbr. v. v Chipmate - 26: 2 0-1-0 15,9a 4.791 — 25: 4 0-1-1 16,2a 7.450 — Tot: 19 1-4-4
Axa v Classic Grand Cru
Opdr: Anette Herløv
Ejer: Hanne Nissen
CC **Blå/sølv,**
Nissen Christian (Larsen F)

3	Nissen C	Ny	26/10-5	8/2140t	5	22,1 a	c c s	94	7'
	Nissen C	Ch	30/11-1	1/2020n	2	18,3	c c s	466	9'
	Nissen C	Ch	12/12-4	5/2000	0	16,2 a	c c s	233	10'
	Nissen C	Jæ	23/5-7	1/1640	2	15,9 a	- -	53	-
	Nissen C	Ny	17/6-3	4/1640	0	19,3 a	c c s	97	10'

LINGONRIS (SE) — **4** — *13,8AM — 15,7M — 17,9AK — 37.465

5,brun. hp. v Prodigious - 26: 4 2-0-0 13,8a 20.500 — 25: 3 1-0-1 16.965 — Tot: 7 3-0-1
Cyklamen v Ready Cash
Opdr: Gunnar Sundbaum AB
Ejer: Larsen & Melin
CC **Sort/guld/logo,**
År **Jørgensen Birger** (Melin M)a

4	Lønborg M	Ål	20/9-2	1/2140	d	tr4	c c s	14	10'
	Lønborg H V	År	18/4-1	5/1800	8	19,0 g	¢ ¢ s	22	7'
	Jørgensen B	Ch	3/5-2	7/2000	1	14,3 a	¢ ¢ s	24	10'
	Jørgensen B	Ch	25/5-1	6/2000	1	13,8 a	¢ ¢ s	14	10'
	Jørgensen B	År	4/6-4	10/1800	0	17,9ag	¢ ¢ s	18	20'

LEAVEITTO B P HEGN — **5** — 15,1AM — *17,1M — *18,2AK — 45.750

4,brun. hp. v Hillustrious - 26: 4 1-1-0 15,1a 12.000 — 25: 7 4-0-2 17,9a 33.750 — Tot: 11 5-1-2
Pif v Gidde Palema
Opdr: Anders F. Jensen
Ejer: A B Stable
CC **Rød/sort/reklame,**
Ny **Jensen Anders F.**

5	Jensen A	Ch	21/12-3	5/2020	1	17,1	c c s	21	9'
	Jensen A	Ny	25/4-3	3/1640n	1	18,2 a	c c s	24	7'
	Jensen A	Od	8/5-4	3/2140	2	15,1 a	c c s	59	10'
	Jensen A	Ny	28/5-4	5/1640	0	opgag	¢ ¢ s	18	7'
	Jensen A	Ch	7/6-8	1/2000	0	17,3ag	c c s	28	10'

LUXUX — **6** — 15,4AK — 17,8M — 41.900

4,mkbr. hp. v Beer Summit - 26: 6 1-0-0 15,4a 13.500 — 25: 11 1-0-3 16,4a 20.400 — Tot: 19 2-0-3
Vanilla Lønbo v Great Challenger
Opdr: Anders & Pia Andersen
Ejer: Stald VM & Lucas Kirk
CC **Bordeaux/hvid/logo,**
Sk **Kirk Lucas** (Andersen C)a

6	Foget K	Ål	19/1-2	5/2140	5	17,8 a	¢ c A	89	8'
	Kirk L	Sk	6/5-4	11/2060	5	16,9 a	c c A	69	10'
	Kirk L	Ål	13/5-7	1/2140	0	19,9 g	¢ c s	54	7'
	Kirk L	Od	6/6-5	1/1640	5	15,4 a	c c A	377	10'
	Kirk L	Ål	12/6-3	3/1640	d	g a	c c A	174	10'

LUCIFER — **7** — 14,6AM — *16,9M — 17,1AK — 37.477

4,brun. v. v Propulsion - 26: 4 0-2-0 15,5a 17.977 — 25: 3 2-0-1 14,6a 19.500 — Tot: 7 2-2-1
Eye In The Sky v Coktail Jet
Opdr: Berner Olsen
Ejer: MM Racing & Kim Kærslund
CC **Grøn/hvid/logo,**
Ny **Kjær Rene** (Ladegaard M)

7	Kjær R	Ch	12/10-2	5/2000	3	14,6 a	c ¢ s	24	10'
	Kjær R	Ch	29/3-8	6/2000	4	16,6 a	c ¢ s	15	10'
	Kjær R	Kr	24/4-7	6/2140	2	16,2 a	- -	39	-
	Kjær R	Ny	28/5-4	2/1640	2	17,1 a	c ¢ A	21	7'
	Rosleff V	Bj	14/6-1	11/2100	0	15,5ag	- -	108	-

KILIMANJARO — **8** — 15,4AK — 18,8M — 33.950

5,brun. v. v Great Challenger - 26: 6 0-2-0 15,4a 11.000 — 25: 8 0-0-0 16,4a 3.850 — Tot: 20 1-3-1
Himalaya P H v Victor Victor
Opdr: Hovhedegård Hestecenter
Ejer: Hovhedegård Hestecenter
CC **Blå/grå/logo,**
År **Larsen Patrick** (Jensen K)

8	Jensen M	År	20/3-5	8/1800	5	17,6 a	c c s	343	10'
	Jørgensen B	Od	2/4-1	5/1640	2	17,0 a	c ¢ s	42	6'
	Jørgensen B	Od	17/4-6	1/1640	0	19,7ag	c c s	158	10'
	Jørgensen B	Ål	3/6-4	2/2140	2	16,8 a	c c s	119	10'
	Jørgensen B	Ål	12/6-3	12/1640	0	15,4 a	c ¢ s	78	10'

VIXI FOREVER (SE) — **9** — 16,1AM — *17,9M — 23.500

4,sort. v. v Nuncio - 26: 3 1-0-1 16,1a 13.500 — 25: 1 1-0-0 10.000 — Tot: 4 2-0-1
Ripley v Ride The Night
Opdr: Susanne Juel Nielsen
Ejer: Brandt Larsen Holding & Langesø Træn.
CC **Sort/hvid,**
Jacobsen Axel

9	Jacobsen A	Ch	12/12-k	3/2000	k	19,5	- -	gk	-
	Jacobsen A	Ch	30/12-8	1/2000	1	18,6	c c s	22	10'
	Jacobsen A	Ch	1/3-1	1/2020	1	17,9	c c s	31	10'
	Jacobsen A	Ch	29/3-8	7/2000	0	18,9ag	c c s	24	10'
	Jacobsen A	Ch	7/6-9	1/2000	3	16,1 a	c c s	47	10'

KEEP GOING — **10** — 14,1AK — 16,0M — 49.100

5,sort. hp. v Great Challenger - 26: 4 1-0-1 14,1a 13.750 — 25: 8 1-0-2 15,0a 22.650 — Tot: 19 3-1-3
Abba de Lou v Going Kronos
Opdr: Mikkel Stub & Vibe Haastrup
Ejer: Troels Jørgensen & Jesper Neiiendam
CC **Sort/hvid/logo,**
Johansson Søren

10	Johansson S	Ch	21/12-1	1/2000	4	16,0	c c s	301	25'
	Johansson S	Od	17/4-6	6/1640	5	14,1 a	c c A	427	10'
	Johansson S	Ch	3/5-4	10/2000	0	16,9 a	¢ c A	260	10'
	Johansson S	Ny	28/5-4	4/1640	3	17,2 a	c c A	107	7'
	Johansson S	Ny	17/6-3	5/1640	1	17,5 a	c c A	97	10'

Vi skal også mindes et menneske, som satte dybe spor i væddeløbssporten. Dagens mindeløb er tilegnet vores gode kollega og ven **Carsten Bundgaard**, som alt for tidligt forlod os. Carsten var en brændende ildsjæl inden for både trav-, pony- og galopsporten. Han var gennem næsten 20 år en værdsat kollega her på Lunden. Han nåede meget i sit alt for korte liv – journalist, bladudgiver, sportschef og en stemme, som mange kendte fra DR Sporten og væddeløbssportens medier.

Vi er mange, som savner hans engagement, hans viden og hans smittende begejstring. Derfor glæder det os, at hans datter Camilla med familie er med os i dag, og vi retter samtidig en stor tak til familien Watson, som endnu en gang har valgt at sponsere ærespræmier og æresdækken til Carstens Mindeløb.

Tak for alt, Carsten. Vi har ikke glemt dig – og vi er sikre på, at du følger med deroppefra.

SPILTIPS PRÆSENTERES AF BET25 – vi støtter væddeløbssporten i Danmark

VINDEREN	MODBUDDET	OUTSIDEREN
Morten Melin-trænede **4 Lingonris** har kæmpestor kapacitet, og har vundet flotte sejre de to seneste gange, Prodigious-hoppen har startet her på Lunden. Går Lingonris en ny 1.13-tid her, så vinder den let. Oplagt blank i V5 og V4.	**9 Vixi Forever** kom senest tilbage til løbene efter to en halv måneds løbspause, og gik godt ved dén lejlighed. Var kun kort slået af Long Legs og Leonardo, og trods bagspor og at den store Nuncio-søn er lidt hårdt inde på pengene, så har den chance.	**2 Miss Napolitaine** kom endelig på vinderpladsen senest, og selvom konkurrencen vel ikke var den allerhårdeste, så viste Mister Hercules-hoppen klar fremgang, hvilket der kan bygges videre på her. Godt inde på pengene, godt startspor og god kusk.

CHANCEVURDERING: A: 4 B: 9-2-5-7-1-6-10-8-3 C: -

HVID **5** Kl. 17.07

V5-4 V4-2

VINDER PLADS TVILLING KOMB TRIO

Fordel hopper og 3-åringer

3-14-årige højst **18.000 kr**.
1600 m. Autostart. 10 startende. Grundlag **8.501 kr**.
Præmier: 10.000-5.000-3.500-2.500-2.000 (5 præmier) Intet indskud.
Løbet er desuden åbent for hopper og 3-åringer med højst **25.000 kr**.

1 HØWINGS FABIO (DE) — **1600:1** — 16,2AM — 18,8K — 9.000
3,brun. v. v S J's Caviar - 26: 3 0-2-0 16,2a 9.000 — 25: 0 0-0-0 — Tot: 3 0-2-0
Marine Brodda v Ready Cash — Lønborg H — År 20/3 -k 2/1820 k 21,2 - - gk -
Opdr: Marlies & Otto Kleverbeck Jr. — Lønborg H — År 9/5 -1 6/1800 2 18,8 c c s 22 6'
Ejer: Lønborg ApS — Nielsen C M — Ål 27/5 -9 4/2140 0 20,2 g c c s 21 10'
CC **Mørkegrøn/sort,** — Hviid M — Ch 7/6 -3 4/2000 2 16,2 a c c A 32 10'
År **Hviid Mads** (Lønborg H)

2 LAS VEGAS FLAMINGO — **2** — 18,8AK — 17,3M — 24.950
4,brun. hp. v Wishing Stone - 26: 3 1-0-1 18,8a 10.500 — 25: 8 1-1-0 19,6a 14.450 — Tot: 11 2-1-1
Brown Sweet Sugar v Sugar Trader — Andersen N — Ch 2/11 -2 2/2020 4 18,1 c c s 57 6'
Opdr: Kim & Gert Christensen — Kjær R — Od 14/11 -2 1/2140 0 19,0 c c s 42 8'
Ejer: MM Racing & DTM Gulve A/S — Kjær R — Ny 25/4 -4 5/1640n 1 19,4 a c ¢ A 42 7'
CC **Grøn/hvid/logo,** — Kjær R — Ny 28/5 -2 5/1640 d g a c ¢ A 17 7'
Ny **Kjær Rene** (Ladegaard M) — Kjær R — Ny 17/6 -2 8/1640 3 18,8 a c c A 31 10'

3 LAVINA — **3** — 16,9AK — 18,3M — 16.250
4,mkbr. hp. v Lavec Kronos - 26: 4 0-0-1 16,9a 5.000 — 25: 7 0-0-2 18,4a 11.250 — Tot: 11 0-0-3
Empire Sisa v Pastor Stephen — Andersen S D — Od 20/12 -1 3/2160 5 23,8 g c c s 25 10'
Opdr: Kim Kærslund — Nielsen C M — Ål 21/2 -1 2/2160n 3 23,4 g c ¢ s 202 10'
Ejer: Jeanette H. Jensen — Svendsen B — Sk 23/3 -1 8/2060 0 19,6 a c c s 381 10'
CC **Sort/hvid/grå/logo,** — Jensen K — Ål 6/4 -4 6/1640n 0 20,5 a c c s 721 10'
År **Rosleff Victor** (Jensen K) — Jensen M — Sk 18/5 -2 8/1600 5 16,9 a c c s 1354 6'

4 PAOLA ZANDBERGEN (NL) — **4** — 14,8AM — 17,8M — 20,2AK — 23.484
4,brun. hp. v Yeovani Boko - 26: 6 0-2-3 17,6a 20.500 — 25: 3 0-1-0 14,8a 2.984 — Tot: 9 0-3-3
Zandbergen Zelf v Defi D'aunou — Juel J — Od 27/3 -1 1/2160 2 17,8 c c s 30 10'
Opdr: R. Zandbergen Holding BV — Juel J — Ål 6/4 -4 3/1640n 0 20,2ag ¢ c s 36 10'
Ejer: Tili Invest I/S — Juel J — Ål 13/5 -5 5/2140 3 17,6 a c c s 152 10'
CC ***Sort/grå/hvid/logo,** — Juel J — Ål 3/6 -1 6/2140 2 18,3 a c c s 42 10'
Ål **Jørgensen Birger** (Nielsen M B) — Juel J — Ål 12/6 -10 11/2140 3 18,2 a c c s 90 10'

5 KISS CONTENDER — **5** — 15,1AM — 17,8M — 23.050
5,mkbr. hp. v Wishing Stone - 26: 6 0-1-2 15,1a 18.500 — 25: 7 0-1-0 19,2a 4.550 — Tot: 14 0-2-2
Olanda Lavec v Credit Winner — Nissen C — Ch 25/1 -2 3/2020 3 18,5 c c s 85 8'
Opdr: Stig B. Norsk — Nissen C — Ch 15/3 -8 1/2020 5 17,8 c c s 103 10'
Ejer: Hanne Nissen — Nissen C — Ch 29/3 -8 4/2000 5 17,2 a c c s 512 10'
CC **Blå/sølv,** — Nissen C — Ch 3/5 -2 6/2000 4 15,9 a ¢ ¢ s 435 10'
Nissen Christian (Larsen F) — Nissen C — Ch 25/5 -1 2/2000 3 15,1 a ¢ ¢ s 312 10'

6 SON OF CRYS* (US) — **6** — 15,9AK — 11.206
3,brun. h. v Greenshoe - 26: 4 1-2-0 15,9a 11.206 — 25: 1 0-0-0 — Tot: 5 1-2-0
Crys Dream v Taurus Dream — Oscarsson J — Us 10/10 -1 1609 0 19,7 a - - ---- -
Opdr: Reve Avec Moi Dreamwithme — Ruth W — A 6/4 -8 3/2100 1 17,9 a - - ---- -
Ejer: Klaus Fritsch — Ruth W — A 26/4 -5 1/1600 d g a - - ---- -
CC **Rød/grøn/reklame,** — Ruth W — A 17/5 -10 8/2100 2 16,6 a - - ---- -
Juul Steen — Ruth W — A 23/5 -7 7/1600 2 15,9 a - - ---- -

7 MAMACITA* — **7** — 16,6AM — 17,5M — 13.555
3,mkbr. hp. v Propulsion - 26: 2 0-1-0 16,6a 6.027 — 25: 1 0-0-1 7.528 — Tot: 3 0-1-1
Longlsland Icetea v S J's Photo — Ecce K — Jæ 14/10 -k 1/2140 k g - - ejg -
Opdr: Easy KB — Ecce K — Jæ 21/10 -k 3/2160 k 20,8 - - gk -
Ejer: Easy KB — Ecce K — Kr 5/12 -1 5/2140 3 17,5 - - 105 -
CC **Sort/hvid/orange/reklame,** — Ecce K — Jæ 26/5 -6 1/2140 d g - - 55 -
Ecce Ken — Ecce K — Ch 7/6 -4 1/2000 2 16,6 a c c s 67 10'

8 DIAMOND HEAD (SE) — **8** — 15,4AM — 16,5M — 12.750
4,brun. h. v Walner - 26: 3 0-0-1 15,4a 3.500 — 25: 2 0-2-0 9.250 — Tot: 5 0-2-1
Dakota Zet v Trixton — Jacobsen A — Ch 9/11 -1 1/2000 2 16,5 c c s 40 10'
Opdr: Dream Lover AB (J.Sjunnesson) m.fl. — Jacobsen A — Ch 12/12 -1 4/2020 2 16,5 c c s 15 9'
Ejer: Langesø,Andersen & Brandt Larsen ApS — Kjær R — Ch 29/3 -1 1/2020 d g c c s 17 10'
CC **Sort/hvid,** — Jacobsen A — Ch 3/5 -2 1/2000 3 15,4 a c c s 37 10'
Jacobsen Axel — Kjær R — Ch 7/6 -4 6/2000 0 18,0ag c c s 18 10'

9 PIERINA* (SE) — **9** — 17,5M — 14.714
3,brun. hp. v Calgary Games - 26: 3 0-0-0 14.714 — 25: 0 0-0-0 — Tot: 3 0-0-0
Carmencita v Andover Hall — Dyhrberg S — Hd 19/1 -k 4/2140 k 21,1 - - gk -
Opdr: Varps Gård AB — Dyhrberg S — Hd 23/2 -1 2/2140n 4 23,2 g - - 99 -
Ejer: Mikael Elström — Dyhrberg S — Hd 29/3 -3 2/2140 7 20,2 g - - 353 -
CC **Sort/hvid/rød,** — Dyhrberg S — Åb 22/4 -1 6/2140 7 17,5 - - 420 -
Dyhrberg Svend

10 KASHA — **10** — 15,6AM — 18,0M — 24.700
5,brun. hp. v Michael's Turn - 26: 4 0-0-0 15,6a 4.000 — 25: 5 0-2-0 17,2a 11.350 — Tot: 18 0-2-0
Noomi Garbo v Earthquake — Johansson S — Ch 30/12 -8 4/2020 2 18,0 c c s 268 10'
Opdr: Gunner Christiansen — Johansson S — Ny 12/4 -4 2/2140 0 24,0ag ¢ c s 98 7'
Ejer: Mikkel B. Olsen & Jeanette Belvad — Friis M — Ch 3/5 -4 1/2000 0 17,4 a ¢ c s 335 10'
CC **Blå/grå/logo,** — Kjær R — Ch 25/5 -1 3/2000 5 15,6 a ¢ c s 544 10'
Larsen Patrick (Belvad M)a — Jørgensen B — Ch 7/6 -9 4/2000 5 17,0 a ¢ c s 149 10'

Følg Charlottenlund Travbane på de sociale medier, og modtag nyheder og tilbud

VINDEREN

Nyt sprinterløb, hvor man jo på Lunden skal huske på, at startsporene 4-5-6 er de bedste pga. centrifugaleffekten ud af svinget. Dermed har Steen Juuls nye østrigske amerikaner **6 Son Of Crys** et udmærket startspor. Har gjort det godt i Østrig, og Team Juul har haft hesten i træning siden 5. juni.

MODBUDDET

1 Høwings Fabio kom til start første gang med kæmpestore forventninger på baggrund af et rutineløb, hvor S J's Caviar-sønnen gik en 1.16-tid. Har ikke vundet løb endnu, men det var særdeles tæt på senest her på Lunden, hvor den Henrik Lønborg-trænede hest var slået på målfoto af Max Flax.

OUTSIDEREN

8 Diamond Head har anden række her, idet der jo kun er seks heste i første række på Lunden, når distancen er sprint. Den lækre Walner-søn har helt mystisk ikke vundet løb endnu, og virker lidt svær at køre. Har dog ikke galopperet i løb for sin træner Axel Jacobsen, og bliver klar outsider her.

CHANCEVURDERING: A: 6-1-8-2 B: 4-7-5-9-10-3 C: -

SORT **6** Kl. 17.27

V5-5 V4-3

VINDER PLADS TVILLING KOMB TRIO

John Kenneths 80-års Fødselsdagsløb
- Fordel hopper og 3-åringer

3-14-årige højst **75.000 kr. 1600 m.** Autostart. 10 startende.
Præmier: 10.000-5.000-3.500-2.500-2.000 (5 præmier) Intet indskud.
Løbet er desuden åbent for hopper og 3-åringer med højst **100.000 kr**.
Ærespræmie til vinderens ejer og kusk.

1 JOELLE — 1600:1 — 15,9AM 18,2M — 59.947

6,lbr. hp. v Ens Snapshot - 26: 2 1-0-0 16,7a 9.500 — 25: 12 0-3-3 15,9a 19.950 — Tot: 29 3-4-7
Bravo Provence v Zola Boko
Opdr: Bo Grøndal & Hanne Bøgekjær
Ejer: Bo Grøndal & Hanne Bøgekjær
CC **Blå/rød/logo,**
Jonassen Rene (Grøndal B)a

Jonassen R	Ny	26/10 -7	2/2140t	0	20,8	c c s	178	7'
Jonassen R	Ch	21/11 -3	2/2000	2	16,4 a	c c s	297	10'
Andersen N	Ch	21/12 -6	2/2020	d	g	c c s	190	10'
Jonassen R	Ny	28/5 -4	7/1640	1	16,7 a	c c s	220	7'
Jonassen R	Ny	17/6 -4	1/1640	4	17,1 a	c c s	73	10'

2 KNOCKLES — 2 — *14,6AM *16,0M — 72.333

5,brun. h. v Father Patrick - 26: 4 1-0-0 14,6a 18.076 — 25: 10 2-1-1 14,6a 38.257 — Tot: 17 5-1-1
This Is It N v Revenue
Opdr: Panamera Racing
Ejer: Brandt Larsen Holding & Langesø Træn.
CC **Sort/hvid,**
Jacobsen Axel

Jacobsen A	Ch	3/8 -5	6/2000n	0	16,9 a	¢ ¢ s	66	9'
Jacobsen A	Ch	29/3 -4	7/2000	1	15,2 a	c c s	63	10'
Rosleff V	Jæ	11/4 -2	2/2140	5	17,1ag	- -	32	-
Rosleff V	Jæ	29/4 -8	10/2140	6	14,6 a	- -	124	-
Rosleff V	Ch	25/5 -3	3/2000	d	g a	c c s	36	10'

3 OCEAN'S ELIOT (SE) — 3 — 16,2AM 16,9M — 43.049

4,brun. v. v Nuncio - 26: 1 0-0-0 17,3a 5.133 — 25: 7 0-0-2 16,2a 37.916 — Tot: 8 0-0-2
Undimede v Olimede
Opdr: Benny Bertram
Ejer: Birgit Christensen
CC **Sort/hvid/logo,**
Johansson Søren

Kontio J	Ræ	26/10 -1	5/2140	5	17,8	- -	95	-
Kontio J	Ræ	7/11 -3	3/2140	3	16,5 a	- -	118	-
Linderoth P	Fæ	24/11 -2	2/2140	3	16,9	- -	177	-
Skoglund R N	Ro	7/12 -3	9/2140n	4	16,2 a	- -	207	-
Skoglund R N	Ro	2/1 -5	1/2140	4	17,3 a	- -	62	-

4 THERESE UDSEN* (SE) — 4 — 14,6AK 16,6M — 89.993

7,brun. hp. v Uncle Lasse - 26: 4 0-1-1 15,4a 9.527 — 25: 16 2-1-1 14,6a 39.493 — Tot: 38 5-4-4
Sunbird Zophie v Zoogin
Opdr: Stall Udsén HB
Ejer: Stall Udsén HB
CC **Blå/grå/hvid/logo,**
Ål **Nielsen Magnus M.** (Udell-Hansen I)a

Udell-Hansen I	Ål	14/12 -5	1/2160	7	20,0	c c s	198	6'
Nielsen C M	Od	2/4 -3	10/1640	6	16,4 a	c c s	270	6'
Ecce K	Åb	22/4 -2	9/1640	d	g a	- -	1479	-
Nielsen M M	Sk	18/5 -4	7/1600	2	15,4 a	c c s	107	6'
Jørgensen B	Sk	10/6 -4	3/2060	3	17,5 a	c c s	122	10'

5 LUCI DE LUX — 5 — 15,1AM 15,8M — 62.401

4,brun. hp. v Googoo Gaagaa - 26: 3 0-2-0 15,1a 15.133 — 25: 8 2-2-0 15,4a 47.268 — Tot: 11 2-4-0
Catwalk S v Prodigious
Opdr: Nicole B. Goecke & Anita Bakkegård
Ejer: A.B. Hansen,N.B. Goecke & J.C. Olsen
CC **Blå/sølv,**
Nissen Christian (Hansen A B)a

Nissen C	Od	31/10 -5	5/2140	2	15,5 a	c c s	161	13'
Nissen C	Od	14/11 -4	4/2140	10	15,4 a	c c s	170	68'
Nissen C	Jæ	14/5 -3	5/2140	4	15,1 a	- -	338	-
Nissen C	Ch	25/5 -4	10/2000	2	15,8 a	c ¢ s	67	10'
Nissen C	Ch	7/6 -8	6/2000	2	16,1 a	c c s	52	10'

6 KÅSGÅRD — 6 — 15,0AK 19,7K — 98.050

5,brun. hp. v Wishing Stone - 26: 6 0-1-0 19,8a 6.800 — 25: 17 4-4-3 15,3a 45.350 — Tot: 35 4-6-7
Naval Brogård v Daguet Rapide
Opdr: Clemmensen Ejendomsselskab ApS
Ejer: Stald Den gode årgang
CC **Blå/hvid/rød/logo,**
Bh **Steinlein Niclas** (Lind-Holm S)a

Steinlein N	Bh	11/4 -2	3/2160	2	21,3	c c s	46	5'
Petersen M	Bh	26/4 -3	6/2160	0	20,1	c c s	57	5'
Gommans J	Bh	15/5 -6	7/2420	0	20,5 a	c c s	303	10'
Steinlein N	Bh	5/6 -7	3/1880	5	19,7	c c s	93	7'
Steinlein N	Bh	16/6 -6	6/2420	4	19,8 a	c ¢ s	217	10'

7 LEXCITING (SE) — 7 — 15,2AK *17,4K — 70.495

4,mkbr. v. v Wishing Stone - 26: 8 0-1-2 15,2a 19.000 — 25: 7 1-0-0 15,6a 18.047 — Tot: 19 2-2-3
Xanthis Exciting v Bold Eagle
Opdr: No Wahala Racing AB
Ejer: Travtræner Kaj Jensen ApS
CC **Blå/grå/logo,**
År **Larsen Patrick** (Jensen K)

Jørgensen B	Od	2/4 -2	8/2140	3	16,7 a	c c s	93	6'
Jensen K	Od	17/4 -9	8/2140	0	15,5 a	c c s	463	10'
Jensen K	År	9/5 -5	6/1800	3	16,7 a	c c s	74	6'
Christiansen S	Ny	16/5 -5	3/2140	2	18,3 a	c c s	175	15'
Jørgensen B	Ch	7/6 -8	7/2000	4	16,6ag	¢ c s	60	10'

8 KOM ON BUTCHER — 8 — 14,6AM *17,5M *17,3AK — 47.183

5,lbr. v. v Forever Peace - 26: 3 1-0-0 14,6a 15.133 — 25: 6 2-1-1 16,7a 29.400 — Tot: 18 3-1-2
Shelovesyoubutcher v Love You
Opdr: Niels-Erik Christensen
Ejer: Stald Butcher A/S
CC **Sort/hvid/orange/reklame,**
Od **Ecce Ken** (Christensen N-E)a

Jensen F	Ch	13/8 -2	7/2500	0	18,8ag	c c A	283	30'
Gregersen L	Sk	26/9 -km	3/2000	k	24,3	- -	ejg	-
Ecce K	Ch	3/5 -4	4/2000	1	15,8 a	c c s	51	10'
Ecce K	Ch	25/5 -4	3/2000	0	16,7ag	c c s	17	10'
Ecce K	Jæ	2/6 -9	10/2140	4	14,6 a	- -	57	-

9 INDIAN SUMMER (SE) — 9 — 14,6AM 15,6M 15,1AK — 91.258

4,rød. hp. v Nuncio - 26: 8 3-2-0 14,6a 77.508 — 25: 2 1-1-0 13.750 — Tot: 10 4-3-0
Sparkling Classic v Classic Photo
Opdr: Anders Gabrielsson
Ejer: Tina Raal Jensen
CC **Sort/guld/logo,**
Ål **Jørgensen Birger** (Jensen F)

Jensen F	Ål	30/3 -4	12/2140	1	16,4 a	¢ ¢ s	38	10'
Jensen F	Hd	17/4 -9	12/2140	0	15,5 a	- -	124	-
Jensen F	Jæ	5/5 -5	3/2140	6	14,6 a	- -	37	-
Jensen F	Od	22/5 -3	6/2160	2	15,6	¢ ¢ s	111	20'
Nielsen C M	År	4/6 -4	4/1800	1	15,3 a	¢ ¢ s	65	20'

10 LUTHER KING — 10 — 14,5AM 16,4M *16,7AK — 63.774

4,brun. v. v Donato Hanover - 26: 2 1-0-0 15,6a 6.000 — 25: 9 3-1-2 14,5a 57.774 — Tot: 11 4-1-2
Al's Redhead v Look De Star
Opdr: Martin Hansen
Ejer: Martin & Rie Kjølsen
CC **Rød/grøn/reklame,**
Juul Steen (Kjølsen M)a

Ecce K	Ch	12/10 -3	10/2000	0	14,5 a	¢ c s	108	38'
Juul S	Ny	26/10 -7	5/2140t	1	19,1	¢ ¢ s	24	7'
Jørgensen B	Ny	16/11 -3	6/2140	4	17,3	¢ c s	34	15'
Juul S	Ch	17/5 -2	9/2000	0	15,6 a	¢ ¢ s	169	20'
Juul S	Ch	14/6 -5	5/2000	1	16,0 a	¢ ¢ s	13	6'

Vi skal også fejre **John Kenneth** som fylder 80 år. Hans store dag fejres her på Lunden med sit helt eget fødselsdagsløb. Siden 90'erne har John været en del af sporten som hesteejer, blandt andet hos Steen Juul, og i dag nyder han dagen sammen med gode venner på den bane, som har betydet så meget for ham gennem årene.

Et stort tillykke med de 80 år!

VINDEREN

V5-finalen er endnu et sprinterløb, og vindertippet tildeles **9 Indian Summer**, som i seneste start vandt en indledende afdeling til Vagn Lønborgs Tribute, men ikke blev meldt til start i finalen. Nu kommer den ud her i stedet, og trods bagspor, så er den Flemming Jensen-trænede hoppe så godt inde i løbet, at den kan vinde endda.

MODBUDDET

5 Luci De Lux kommer til start med en fjerdeplads og to andenpladser i år, og senest var den kun slået på målfoto af Ladybird Shadow, så sejren kommer nærmere og nærmere. Her har Googoo Gaagaa-hoppen godt startspor, og det er ikke utænkeligt, at jockey Christian Nissen trykker på speederen fra start for at komme til spids.

OUTSIDEREN

2 Knockles er en rigtig fin hest, som står med alt for få penge på præmiekontoen. Er lidt en "vind eller forsvind"-hest, men på sine gode dage, så er Father Patrick-sønnen ganske skrap. Det skal bemærkes, at Knockles har været slettet fra en tiltænkt start på Jägersro 2. juni pga. en sårskade.

CHANCEVURDERING: A: 9-5-2-10 B: 4-8-7-3-6-1 C: -

LYSBRUN

7

Kl. 17.45

V4-4

VINDER PLADS TVILLING KOMB TRIO

Fordel hopper og 3-åringer.
3-14-årige højst **140.000 kr**.
1600 m. Autostart. 10 startende.
Præmier: 10.000-5.000-3.500-2.500-2.000 (5 præmier) Intet indskud.
Løbet er desuden åbent for hopper og 3-åringer med højst **180.000 kr**.

1 JOYCE AVEVE — 1600:1 — 14,8AK 16,3M — 85.950

6,rød. hp. v Weingartner - 26: 1 0-1-0 16,8a 4.000 — 25: 8 0-0-0 14,8a 6.000 — Tot: 28 1-3-2
Trouville v In Dix Huit
Opdr: Lone Rasmussen
Ejer: Stald Remember
Sort/rød/logo,
Haagensen Alex (Nielsen S)a

Nielsen S	Ch	3/8 -6	8/2000n	0	20,0 a	c	c	s	1151	10'
Nielsen S	Ch	5/10 -6	2/2000	7	17,9 a	c	c	s	480	6'
Jonassen R	Ch	2/11 -1	5/2020	4	18,0	c	c	s	198	6'
Haagensen A	Ch	30/11 -5	2/1600	0	17,1 a	c	c	A	487	10'
Haagensen A	Ch	14/6 -5	8/2000	2	16,8 a	c	c	s	368	6'

2 KISSED BY RAIN (SE) — 2 — 13,7AM 19,1K *18,9AK — 127.498

5,mkbr. v. v Brillantissime - 26: 5 2-2-0 14,4a 33.750 — 25: 16 5-2-2 13,7a 56.598 — Tot: 33 10-8-4
Danish Rain v Donato Hanover
Opdr: Thomas Lind-Holm
Ejer: Bornholms Truckservice
Rød/hvid/logo,
Petersen Mads (Lind-Holm S)a

Steinlein N	Bh	4/4 -3	7/2160	0	23,6ag	c	c	s	26	5'
Petersen M	Ny	16/5 -4	1/2140	1	17,1 a	c	¢	A	17	15'
Petersen M	Ch	25/5 -3	11/2000	2	14,4 a	c	¢	A	50	10'
Petersen M	Bh	5/6 -7	1/1880	2	19,1	c	¢	s	15	7'
Petersen M	Bh	16/6 -6	2/2420	1	19,0 a	c	c	s	13	10'

3 KLEOPATRA S F — 3 — *13,0AK 16,0M — 147.644

5,brun. hp. v Readly Express - 26: 4 1-0-0 13,0a 10.550 — 25: 15 4-2-2 13,4a 108.175 — Tot: 24 7-3-3
Ruth Reerstrup v Carmody Lobell
Opdr: Flaata Stable AS
Ejer: Bynksmindegaard m. flere
Mørkegrøn/sort,
Hviid Mads (Lønborg H)

Lønborg H	Sk	29/12 -3	3/2000	5	16,0	c	¢	s	69	50'
Lønborg H	Od	17/4 -4	4/1640	1	13,0 a	c	¢	s	66	10'
Jensen C	Ål	23/4 -7	6/1640	6	15,7 a	c	¢	A	30	7'
Hviid M	Ål	13/5 -1	2/2140	0	16,1 a	c	¢	s	104	15'
Lønborg H	Od	19/6 -5	10/1640	0	14,3 a	c	c	s	55	10'

4 HAVANA BEACH — 4 — 13,9AK 17,1M — 135.250

7,mkbr. hp. v Dominion Beach - 26: 6 1-1-0 14,4a 13.000 — 25: 11 1-0-1 13,9a 13.700 — Tot: 44 5-6-10
Repeat To Try v Earthquake
Opdr: Birger Rindom
Ejer: Birger Rindom & Jette Nagel
Sort/hvid/orange/reklame,
Ecce Ken (Rindom B)a

Ecce K	Ny	12/4 -5	2/2140	d	g3 a	c	c	s	44	7'
Ecce K	Ny	25/4 -5	6/1640n	1	17,0 a	c	c	s	30	7'
Rosleff V	Ch	25/5 -2	5/2000	5	14,4 a	c	c	s	91	10'
Ecce K	Ch	7/6 -7	11/2000	0	15,4 a	c	c	s	210	10'
Ecce K	Ch	14/6 -6	6/2000	2	14,4 a	c	c	s	29	6'

5 JOYFORRUN — 5 — 13,7AM 19,5M 13,8AK — 125.973

6,sort. hp. v Maharajah - 26: 8 0-1-2 15,0a 16.073 — 25: 12 1-2-2 14,2a 24.750 — Tot: 46 2-7-11
Beatthebeastshadow v Dream Vacation
Opdr: Honey Kronquist
Ejer: Honey Kronquist
Blå/rød/logo,
Jonassen Rene

Jonassen R	Ny	25/4 -5	5/1640n	3	17,3 a	c	c	s	71	7'
Jonassen R	Ch	17/5 -4	8/2000	0	17,8ag	¢	¢	s	1158	20'
Jonassen R	Ny	28/5 -3	1/1640	4	15,0 a	c	c	s	210	7'
Jonassen R	Ch	7/6 -7	10/2000	0	15,3 a	c	c	s	1073	10'
Jonassen R	Ny	17/6 -5	2/1640	3	15,3 a	c	c	s	331	10'

6 OLARA BOKO* (SE) — 6 — 14,4AM 15,8M — 130.130

5,brun. hp. v Southwind Frank - 26: 7 0-2-0 15,3a 31.756 — 25: 18 1-3-2 14,4a 96.320 — Tot: 26 1-5-2
Joy Ås v Malabar Man
Opdr: Boko Stables Holland B V
Ejer: JaBerg AB & Håkan K. Persson
Sort/hvid/grå/logo,
Rosleff Victor (Persson H)

Persson S	Hd	19/1 -2	5/2140	2	15,7 a	-	-		286	-
Persson S	Hd	2/2 -6	5/2140	2	16,1 a	-	-		56	-
Persson S	Kr	20/2 -3	1/2140	0	15,3 a	-	-		71	-
Persson S	Hd	12/3 -2	1/2140	d	g a	-	-		34	-
Persson S	Ax	2/4 -1	2/2140	0	16,4 a	-	-		53	-

7 LOVELY LÆRKE — 7 — *14,3AM 16,3M 15,9AK — 80.000

4,brun. hp. v Dominion Beach - 26: 5 0-0-0 15,9a 2.500 — 25: 8 5-0-0 14,3a 77.500 — Tot: 13 5-0-0
Belle Ami Butcher v Timoko
Opdr: Niels Jørgen Jensen
Ejer: MM Racing & KF Entreprise
Grøn/hvid/logo,
Kjær Rene (Ladegaard M)

Kjær R	Ch	15/3 -3	4/2000	0	17,7 a	¢	c	A	37	10'
Kjær R	Ch	19/4 -4	1/2000n	4	18,5 a	¢	c	s	40	10'
Kjær R	Ch	3/5 -6	6/2000	0	opgag	c	¢	s	189	10'
Kjær R	Od	22/5 -3	3/2160	0	16,3	c	c	s	202	20'
Kjær R	År	4/6 -4	6/1800	0	15,9 a	¢	c	s	248	20'

8 I DON'T DANCE — 8 — 12,9AK 16,9M — 121.239

6,brun. v. v Creatine - 26: 6 0-2-0 14,5a 17.380 — 25: 13 0-2-3 13,1a 36.568 — Tot: 43 0-9-4
Sindy Skovsende v Knox Jenil
Opdr: Jesper & Ida Udell Hansen
Ejer: Ida Udell-Hansen
Blå/grå/hvid/logo,
Nielsen Magnus M. (Udell-Hansen I)a

Ecce K	Jæ	21/4 -8	2140	5	14,5 a	-	-		516	-
Dahlgaard J	Sk	6/5 -1	5/2060	5	16,8 a	c	c	s	238	10'
Nielsen M M	Sk	18/5 -6	4/2060	d	g a	c	¢	s	78	6'
Nielsen M M	Sk	1/6 -6	7/2060	2	15,1 a	c	c	s	153	6'
Nielsen M M	Sk	10/6 -5	1/2060	2	16,2 a	c	c	s	66	10'

9 LIMERICK DOWNS — 9 — 13,3AK *16,5M — 97.000

4,mkbr. h. v Panne de Moteur - 26: 2 1-0-0 14,5a 10.000 — 25: 12 3-4-0 13,3a 87.000 — Tot: 14 4-4-0
Assiniboia Downs v Micro Mesh
Opdr: Stutteri Downs I/S
Ejer: Kirsten Nielsen
Blå/grå/logo,
Larsen Patrick (Juul S)

Juul S	Ch	30/11 -5	6/1600	0	16,1 a	¢	¢	A	16	10'
Juul S	Ch	21/12 -4	3/2000	2	14,4 a	c	c	A	43	10'
Juul S	Sk	29/12 -5	3/1600	0	13,3 a	c	c	A	48	50'
Larsen P	Ch	29/3 -7	4/2000	1	14,5 a	c	¢	A	25	10'
Larsen P	År	4/6 -5	7/2360	0	17,8 a	¢	¢	s	103	20'

Kære kunde

På Lunden vil vi blive rigtig glade hvis du vil dele din oplevelse på de sociale medier, og tagge os på Instagram Charlottenlund Travbane

SPILTIPS PRÆSENTERES AF BET25 - vi støtter væddeløbssporten i Danmark

VINDEREN

Igen et sprinterløb, hvor hopperne har fordel. **3 Kleopatra S F** var vindertippes senest, hvilket nok var lidt for hårdt fra bagspor, for den Henrik Lønborg-trænede hest behøvede helt sikkert løbet i kroppen. Det har Readly Express-hoppen nu fået, og da den er hurtig fra start, så kører Mads Hviid sikkert offensivt. 4 og 5 er dog også hurtige fra start.

MODBUDDET

9 Limerick Downs var sidste år en af de bedre heste i L-årgangen, men selvom den vandt sin sæsondebut i marts måned, så er Panne De Moteur-sønnen kommet lidt bagud i planen i år. Nu tikker klokken frem mod Derbyet ultimo august, og denne start er et led i dén managering. Stor kapacitet er der i den Steen Juul-trænede hest.

OUTSIDEREN

6 Olara Boko er en spændende hest fra Sverige, som trænes af Håkan K. Persson. Har været hårdt spillet de seneste starter, og blev også kørt ganske offensivt i seneste start, hvor hoppen blev skiftet både ud i andet og tredje spor, men ikke rigtig gik fremad. Har fået pause knap tre måneder, og tages næppe med til Danmark for sjov.

CHANCEVURDERING: A: 3-9-6 B: 2-4-5-8-7-1 C: -

LILLA **8** Kl. 18.03

VINDER PLADS TVILLING KOMB TRIO

Fordel hopper og 3-åringer
- Summer Meeting Talents, indl. Afdeling

3-14-årige højst **225.000 kr. 1600 m.** Autostart. 10 startende.
Præmier: 20.000-10.000-5.000-3.000-2.000 (5 præmier) Indskud: 400 kr.
Løbet er desuden åbent for hopper og 3-åringer med højst **295.000 kr**.

For kuske født 2001 eller senere, uanset licenstype (dog ikke A-licens).
Obs! Kusk må max have kørt 150 løb i 2025.
De to bedstplacerede kuske kvalificerer sig til finalen på Åby 15/8.

KARISMA GARDENIA — **1600:1** — 13,6[AM] 15,7[M] *14,4[AK] — 130.950

5,brun. hp. v Dominion Beach - 26: 10 1-2-3 14,7a 41.200 — 25: 16 1-2-4 13,6a 57.000 — Tot: 36 2-5-9
Lo Allegretto v Legendary Lover K
Opdr: Anton Andreasen
Ejer: Tili Invest I/S
CC *Sort/grå/hvid/logo,
Ål Kristoffersen Oliver (Nielsen M B)

1	Juel J	År	10/4 -4	4/ 1800	2	16,8 a	C C	S	32	10'
	Juel J	Ål	23/4 -2	2/ 2140	3	16,3 a	C C	A	28	10'
	Korfitsen N	Od	8/5 -6	9/ 2140	3	15,1 a	C C	S	284	10'
	Juel J	Ål	27/5 -3	6/ 2140	0	15,5 a	C C	A	134	10'
	Dahlgaard J	Ål	12/6 -4	11/ 2140	5	14,7 a	C ¢	A	542	123'

IENA DOWNS — **2** — 12,6[AK] 16,5[M] — 227.904

6,brun. hp. v From Above - 26: 7 1-0-1 13,6a 32.804 — 25: 17 2-3-2 12,6a 107.750 — Tot: 41 6-6-7
Graceful G T v Muscle Mass
Opdr: Tanja & Helle Thorhauge
Ejer: Hasse Grønbæk
CC Bordeaux/hvid/logo,
Ny Kirk Lucas (Ladegaard M)

2	Kjær R	Ch	15/3 -1	8/ 2000n	3	16,5 a	¢ ¢	A	207	10'
	Kjær R	Od	27/3 -6	5/ 2140	1	14,2 a	¢ ¢	A	42	10'
	Rosleff V	Åb	22/4 -9	9/ 2140	4	13,6 a	- -		308	-
	Kjær R	Od	8/5 -7	10/ 2140	4	14,1 a	¢ C	A	40	10'
	Kjær R	Ch	25/5 -2	10/ 2000	4	14,4 a	¢ C	A	49	10'

GOOD LUCK SØHUS — **3** — 12,7[AK] 15,8[M] — 167.642

8,mkbr. v. v Ens Snapshot - 26: 5 0-0-2 14,3a 14.582 — 25: 17 1-2-4 12,7a 69.268 — Tot: 67 6-8-10
Love Be A Lady v Love You
Opdr: Jette Andersen
Ejer: Christina J. Pedersen
CC Mørkegrøn/grå,
Haagensen Nicolaj (Christoffersen U)

3	Christoffersen U	Jæ	9/1 -8	1/ 2140	3	16,3 a	- -		300	-
	Christoffersen U	Jæ	18/3 -2	9/ 2140	0	15,7ag	- -		641	-
	Christoffersen U	Jæ	31/3 -2	7/ 2140	0	17,1ag	- -		1024	-
	Christoffersen U	Ch	25/5 -2	6/ 2000	3	14,3 a	¢ C	A	552	10'
	Christoffersen U	Ch	14/6 -6	8/ 2000	5	15,3ag	¢ C	A	96	6'

LORRAINE — **4** — 13,8[AM] *18,5[M] *15,2[AK] — 216.100

4,mkbr. hp. v Googoo Gaagaa - 26: 1 0-0-0 18,0a — 25: 10 0-3-2 13,8a 75.600 — Tot: 18 4-4-2
Tarita del Sile v Ganymede
Opdr: Michael Lønborg
Ejer: Judith Nielsen m.flere
CC Blå/gul,
År Køhler Adam (Lønborg H)

4	Lønborg M	Ch	24/9 -7	2/ 2000	2	15,6 a	C C	A	30	20'
	Djuse M E	Ch	12/10 -5	5/ 2000	5	13,8 a	C ¢	A	94	194'
	Lønborg H	Od	31/10 -1	10/ 2140	4	14,7 a	C C	S	61	13'
	Lønborg H	Od	14/11 -4	10/ 2140	5	14,6 a	C ¢	S	215	68'
	Lønborg H	Ål	1/5 -6	5/ 2140	0	18,0 a	C C	S	68	15'

CABARET BI* (IT) — **5** — 12,3[AK] — 173.188

8,mkr. h. v Love You - 26: 2 0-0-0 14,2a 5.407 — 25: 4 1-0-0 12,9a 31.140 — Tot: 24 8-3-1
Las Vegas Bi v Toss Out
Opdr: Az. Agr. Biasuzzi Srl
Ejer: Karin Walter-Mommert
CC Lyserød/blå,
Kristensen Ruben (Persson H)

5	Persson S	Hd	4/11 -2	9/ 2140	0	15,7 a	- -		131	-
	Persson S	Kr	17/11 -7	5/ 1640	1	12,9 a	- -		41	-
	Persson S	Åb	6/12 -2	10/ 1640	0	14,1 a	- -		536	-
	Persson S	Kr	24/4 -6	1/ 1640	0	15,2 a	- -		70	-
	Rosleff V	Jæ	10/6 -1	4/ 2140	5	14,2 a	- -		399	-

GENDRY (SE) — **6** — 13,1[AK] 14,9[K] — 252.671

7,sort. hp. v Magic Tonight - 26: 11 1-0-1 14,2a 16.277 — 25: 20 3-2-1 13,1a 50.277 — Tot: 66 5-5-9
Gisela Ås v Infinitif
Opdr: Svensk Reklamfinans AB
Ejer: Stald Forgive Me
CC Mørkegrøn/sort/hvid/logo,
Nielsen Nanna (Haagensen A)

6	Andersen N	Ch	19/4 -2	2/ 2000	0	15,8ag	C C	A	179	10'
	Andersen N	Ny	25/4 -6	5/ 1640n	3	15,7 a	C C	S	97	7'
	Haagensen N B	Ch	17/5 -1	6/ 2000	0	15,9 a	C C	S	728	20'
	Jørgensen B	Ch	25/5 -2	7/ 2000	0	17,9ag	C C	S	226	10'
	Haagensen N B	Jæ	16/6 -1	12/ 2140	0	15,2 a	- -		863	-

IZABELLA NORDIC — **7** — 14,1[AK] *14,2[M] — 220.804

6,mkbr. hp. v Muscles Yankee - 26: 5 2-1-1 15,0a 38.500 — 25: 15 4-3-0 14,1a 80.804 — Tot: 34 12-5-2
Thai Gucci v Kadabra
Opdr: Nordic Horse Farm AB
Ejer: Tina Raal Jensen
CC Grøn/sort/hvid,
Ål Juul Cecilie (Jensen F)

7	Jensen F	Ål	9/2 -2	4/ 2140	2	15,8 a	¢ C	S	36	10'
	Jørgensen B	Sk	13/3 -6	5/ 1600	1	15,1 a	¢ ¢	S	25	10'
	Jensen F	Ål	27/5 -1	4/ 2140	3	17,1 a	¢ C	A	23	10'
	Jørgensen B	År	4/6 -9	6/ 1800	1	15,0 a	¢ ¢	S	33	20'
	Jørgensen B	År	20/6 -3	1/ 2320	0	16,4	¢ ¢	S	39	75'

2025-års vinnare Önas Tindra- Wilma Karlsson. Foto: Annika Niklasson Adolfsson/ALN.

För kuskar födda 2001 eller senare (oavsett licenstyp – dock inte A-licens). OBS: Kusk får max ha kört/ridit 150 lopp under 2025!

FÖRSÖK:
16 juni | Bjerke
26 juni | Charlottenlund
13 juli | Halmstad
4 aug | Jägersro
6 aug | Åby

FINAL PÅ ÅBYTRAVET 15 AUGUSTI MED 75 000 KR I FÖRSTAPRIS

ETT SKANDINAVISKT SAMARBETE

BJERKEBANEN · åbytravet · HALMSTAD TRAVET · Jägersro Vi skaper vinnere! · Lunden Charlottenlund Travbane

SPILTIPS PRÆSENTERES AF BET25 - vi støtter væddeløbssporten i Danmark

VINDEREN

Sprinterløbene fortsætter og denne gang er det et ungdomsløb for kuske født efter 2001. Den unge Skive-kusk Lucas Kirk har gode kørehænder, og var med til DM for Amatører i år, hvor det blev til bronze bag Mads Petersen og John Gommans. Her kører Lucas Kirk **2 Iena Downs**, som ganske vist ikke overrender vinderpladsen, men som også møder rigtig gode heste hver gang. Godt inde i løbet og har gjort brug af fordelen for hopper.

MODBUDDET

5 Cabaret Bi ejes af en af verdens største hesteejere Karin Walter-Mommert, og kommer til start i regi Håkan K. Persson med den dygtige Skive-amatør Ruben Kristensen i sulkyen. Har kun startet to gange i år, og senest havde den ryg på den førende/vindende Tanjo Lane med René Kjær hele løbet. Tabte lidt terræn i opløbet, men fin chance her.

OUTSIDEREN

7 Izabella Nordic vandt 4. juni en indledende afdeling af Vagn Lønborgs Tribute, men gjorde sig ikke gældende i finalen, hvor den Flemming Jensen-trænede Muscles Yankee-hoppe ellers var hårdt betroet. Smed geværet med 500m til må, og kan ikke have været helt frisk på dagen.

CHANCEVURDERING: A: 2-5-7 B: 4-3-1 C: 6

LYS GRØN

9

Kl. 18.21

VINDER PLADS TVILLING KOMB TRIO

Amatør/Jockeyformløb 1.19.5 – Kvartalsfinale

5–14–årige. **2000 m.** Voltestart.
Præmier: 7.000–3.500–1.750–1.250–750–500–500–500 (8 præmier)
Intet indskud. For heste med minimum 15 karrierestarter og mindst 1 start med noteret tid i Danmark indenfor de sidste 5 starter. Løbet er åbent for jockeyer med højst 25 sejre i karrieren.

1 I'M A TIGER — **2020:1** — *15,5M 17,2AM — 61.974
6,brun. hp. v Trixton - 26: 9 1-1-1 18,4 14.750 — 25: 3 1-0-1 17,7 9.500 — Tot: 21 3-3-3
Cindy Tiger v S J's Photo
Opdr: Bjarke Haagensen
Ejer: B.,N. & J. Haagensen & J. Olsson
Blå/reklame,
Haagensen Bjarkea

Haagensen J	Ch	29/3 -4	6/2000	0	17,6 a	c ¢	s	973	10'
Haagensen B	Ch	5/4 -8	1/2000	1	18,4	¢ c	s	35	5'
Haagensen J	Ch	3/5 -9	6/2000	3	18,9	c c	s	70	5'
Jonassen T	Ny	16/5 -5	2/2140	5	18,6 a	c c	A	155	15'
Haagensen B	Ch	14/6 -7	3/2000	8	18,5 g	c c	s	29	5'

2 IZMIR — **2** — 17,1M 19,3AM — 31.650
6,brun. v. v Ens Snapshot - 26: 7 0-1-0 17,1 3.700 — 25: 18 1-3-2 17,1 16.700 — Tot: 40 1-4-3
Miss Pfeiffer v Frisky Frazer
Opdr: Gunner Christiansen
Ejer: Kavada Racing
Grå/lilla,
Nielsen Flemminga

Nielsen F	Ch	3/5 -9	2/2000	6	19,1	c c	s	308	5'
Nielsen F	Ny	16/5 -8	1/2160	0	23,0 g	c ¢	s	74	3'
Nielsen F	Ny	28/5 -7	1/1660	2	18,6	c ¢	s	150	3'
Nielsen F	Ch	7/6 -1	1/2020	4	17,1	c ¢	s	142	5'
Nielsen F	Ny	17/6 -8	3/2160	4	20,2	c ¢	s	27	3'

3 IRON CLOC — **3** — 16,8M 14,6AK 15,9AM — 55.750
6,mkbr. v. v Great Challenger - 26: 8 1-1-0 17,1 12.250 — 25: 17 1-1-1 16,8 15.900 — Tot: 43 4-3-1
Kylie Cloc v Sirocco Spur
Opdr: Kaj Jørgensen
Ejer: Stald Respekt & Henrik Ove Hansen
Blå/reklame,
Jessen Ivera

Jessen I	Ch	29/3 -9	1/2020	7	17,7 g	¢ c	s	89	7'
Jessen I	År	10/4 -2	7/1800	5	17,7ag	¢ c	s	161	10'
Jessen I	Ch	3/5 -9	1/2000	1	18,5	¢ c	s	34	5'
Jessen I	Ch	25/5 -8	3/2000	2	17,1 g	¢ c	s	93	5'
Jessen I	Ch	14/6 -7	2/2020	7	17,5	c c	s	56	5'

4 STARO QUENTIN (SE) — **4** — 16,0M 13,2AK 14,4AM — 151.558
7,brun. v. v Resolve - 26: 3 0-0-1 17,7 2.500 — 25: 12 1-0-0 17,1 10.450 — Tot: 50 4-7-6
Nirvana F H v S J's Photo
Opdr: Staffan B. Nilsson
Ejer: Christina R. Jensen & Tanja Clausen
Blå/sort/hvid,
Mühring Mikas (Clausen T)a

Clausen T	Ch	27/7 -8	3/2000	1	17,5	¢ ¢	s	65	5'
Clausen T	Ch	3/8 -9	2/2020	5	17,5	c c	s	111	5'
Sørensen Z O	Ch	25/1 -1	3/2020	4	18,1	c c	s	106	5'
Sørensen Z O	Ch	1/2 -7	3/2000	6	19,2	c c	s	43	5'
Clausen T	Ch	14/6 -7	7/2000	3	17,7	c c	s	104	5'

5 JAKIRO MEARAS (SE) — **2040:1** — 15,1M *13,3AK 14,8AM — 173.156
7,brun. v. v Father Patrick - 26: 11 0-1-1 16,1 16.000 — 25: 17 1-0-2 18,3 16.855 — Tot: 59 6-2-6
The Queen v Andover Hall
Opdr: Snogarps Gård AB
Ejer: Stald 4 B
Mørkegrøn/sort/hvid/logo,
Nielsen Nanna (Haagensen A)

Sørensen Z O	Ch	29/3 -3	2/2040	4	16,5	¢ c	s	232	10'
Sørensen Z O	Ch	19/4 -8	1/2040n	7	20,9	¢ c	s	54	5'
Hansen J	Ny	16/5 -3	3/2140	0	19,0 a	¢ c	s	531	15'
Mühring M	Ch	25/5 -6	2/2060	5	16,1	¢ c	s	502	8'
Hansen J K	Ch	7/6 -1	1/2040	5	16,4	¢ c	s	87	5'

6 MAGIC TALISMAN (NO) — **2** — 14,9M 12,8AK 13,5AM — 289.694
9,brun. v. v Dream Vacation - 26: 12 2-3-2 16,2 23.150 — 25: 20 1-2-1 14,9 25.027 — Tot: 74 8-14-9
Netherlee Way v Muscles Yankee
Opdr: Egil Stensland
Ejer: CDJ Gruppen ApS
Mørkegrøn/grå,
Haagensen Nicolaj (Damberg P)a

Damberg P	Ch	5/4 -8	1/2020	2	17,8	c c	s	63	5'
Damberg P	Ch	19/4 -8	3/2040n	3	20,2	c c	s	56	5'
Damberg P	Ch	3/5 -7	3/2020	8	17,9	c c	s	247	8'
Haagensen N	Ch	7/6 -1	2/2040	6	16,5	c c	s	80	5'
Haagensen N	Ch	14/6 -7	1/2020	2	16,8	c c	s	60	5'

7 ECCO ELHOLM — **2060:1** — 15,8M 14,1AK 14,6AM — 285.612
10,brun. v. v Racer Bourbon - 26: 6 2-0-0 15,9 11.900 — 25: 17 1-1-6 15,8 17.900 — Tot: 80 9-8-10
Malou Elholm v Chipmate
Opdr: Svend Christensen
Ejer: Morten Rønne m. flere
Blå/gul,
Køhler Adam (Brender Haagensen L)a

Køhler A	Ch	1/2 -6	1/2040	1	18,0	c c	s	51	5'
Haagensen N B	Ch	1/3 -2	3/2040	1	17,8	c c	s	95	5'
Køhler A	Ch	29/3 -9	2/2060	6	16,1	c c	s	80	7'
Haagensen N B	Ch	3/5 -9	2/2040	5	17,5	c c	s	65	5'
Haagensen N B	Ch	7/6 -1	1/2060	7	15,9	c c	s	37	5'

Juni

Lørdag	27	Kl. 13.45	LørdagsRæs	Aalborg
Søndag	28	Kl. 12.00	Junipokalen	Nykøbing F.
Tirsdag	30	Kl. 18.00	Amerikanerdag	Bornholm

Juli

Onsdag	01	Kl. 17.00	Sommertrav	Skive
Torsdag	02	Kl. 17.00	Lille Fredag	Aalborg
Fredag	03	Kl. 15.45	Summer Racing	Odense
Lørdag	04	Kl. 14.00	Jydsk Derby	Aarhus
Søndag	05	Kl. 13.45	Travløb	Charlottenlund
Tirsdag	07	Kl. 18.00	Sprintermesterskab	Bornholm
Torsdag	09	Kl. 17.00	Lille Fredag	Aalborg
Fredag	10	Kl. 15.45	Sommertrav & Grand Circle 3-års championater	Skive
Lørdag	11	Kl. 12.45	Summer Racing	Klampenborg
Lørdag	11	Kl. 17.00	Sommerløbet	Aarhus
Søndag	12	Kl. 14.00	Harald Lunds Mindeløb 2026	Nykøbing F.
Tirsdag	14	Kl. 18.00	Rose & Calles Cup	Bornholm
Onsdag	15	Kl. 17.00	Summernight Racing – V65	Charlottenlund
Torsdag	16	Kl. 17.00	Lille Fredag med trav og galop	Aalborg

SPILTIPS PRÆSENTERES AF BET25 – vi støtter væddeløbssporten i Danmark

VINDEREN

Løbsdagen på Lunden denne fredag afrundes med et formløb, hvor spidshestene er sat ind efter 1.19,0. Bjarke Haagensens **1 I'm A Tiger** står rigtig godt, og rammer Haagensen kommandoerne rigtigt, så fører Trixton-hoppen hele vejen her.

MODBUDDET

2 Izmir har alle muligheder for at få et helt optimalt løb her i ryg på I'm A Tiger, som ser ud til at være født i spids. Flemming Nielsens hest har de seneste starter haft 20m tillæg, og gik 1.17,1 her på banen for tre uger siden. Kan måske endda vinde.

OUTSIDEREN

3 Iron Cloc har rigtig stor kapacitet indenbords, men den galopperer for tit, og det har kostet mange topplaceringer. Går Great Challenger-sønnen glat denne gang for Lunden-amatøren Iver Jessen, så har den reel vinderchance.

CHANCEVURDERING: A: 1-2-3 B: 7-6-5-4 C: -

Bet 25

SPILGUIDEN

Lær alt om spil på hestevæddeløb

- ✓ Sådan opretter du dig
- ✓ Sådan spiller du
- ✓ Forklaring af spilformer
- ✓ Viden om sporten
- ✓ Spørgsmål og svar
- ✓ Interaktiv startliste

TILLADELSE FRA SPILLEMYNDIGHEDEN
+18
Stop spillet
Spil ansvarligt · Udeluk dig via ROFUS